

Queries :

Forms :

Reports :

:

QUERIES

. Microsoft Access

:Select Query -

()

Datasheet

.() ()

()

Parameter query () -

()

).

Access

Cross tab Query -

Procedural Query -

:

Delete Query •

Update Query •

Append Query •

" "

Create Table Query •

Company
Queries

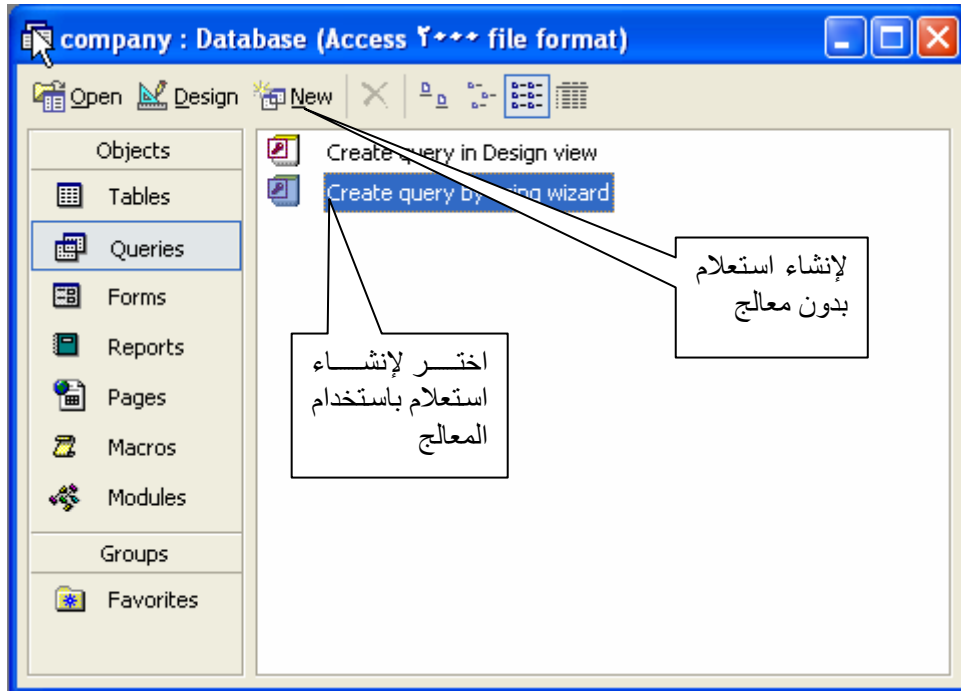

Create Query by Using Wizard

New

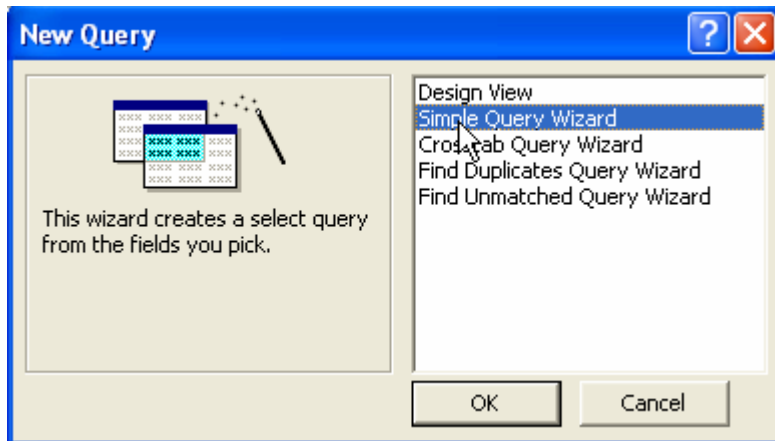

Simple Query Wizard

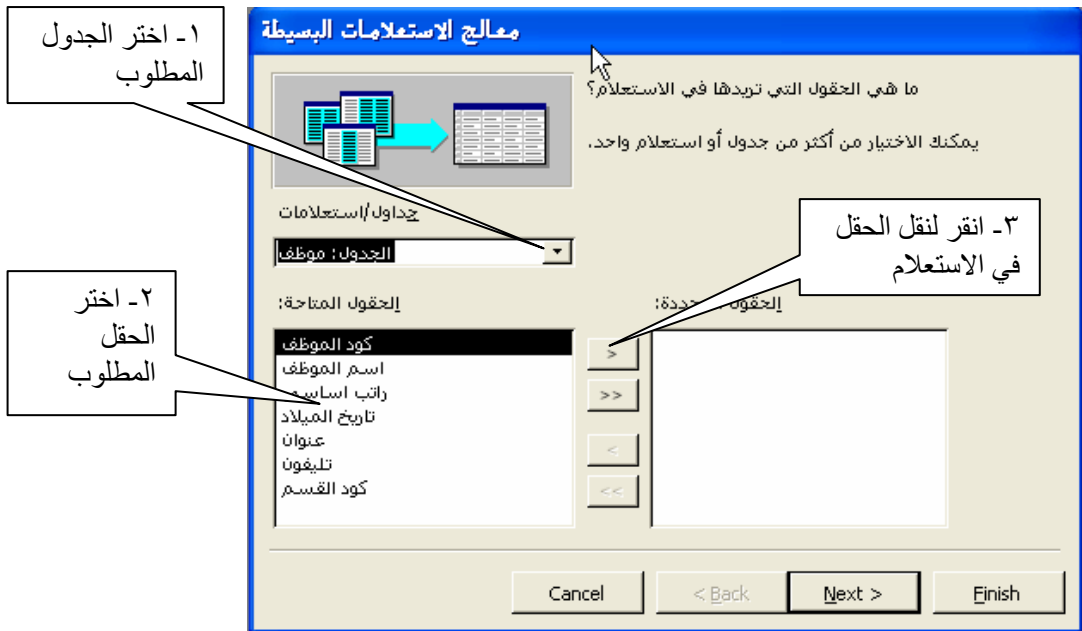

Next

معالج الاستعلامات البسيطة

Would you like a detail or summary query?

Detail (shows every field of every record)

Summary

Summary Options ...

Cancel < Back Next > Finish

معالج الاستعلامات البسيطة

ما هو العنوان الذي تريد لاستعلامك؟

اكتب اسم الاستعلام

رواتب

هذه هي كافة المعلومات التي يحتاج إليها المعالج لإنشاء الاستعلام.

هل ترغب في فتح الاستعلام أو تعديل تصميمه؟

فتح الاستعلام لعرض المعلومات.

تعديل تصميم الاستعلام.

عرض تعليمات حول استخدام الاستعلام؟

Cancel < Back Next > Finish

:

Finish

•

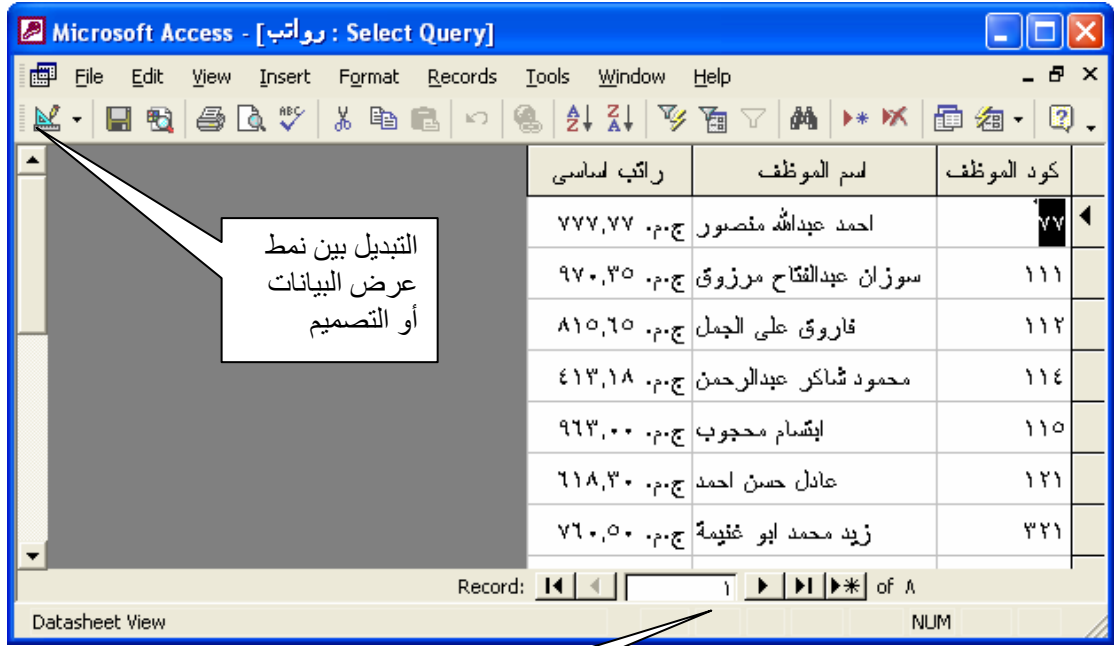

تذكر وظيفة
ازرار التنقل

Datasheet

: _____
 :
 - - -
 e
 : New Queries •

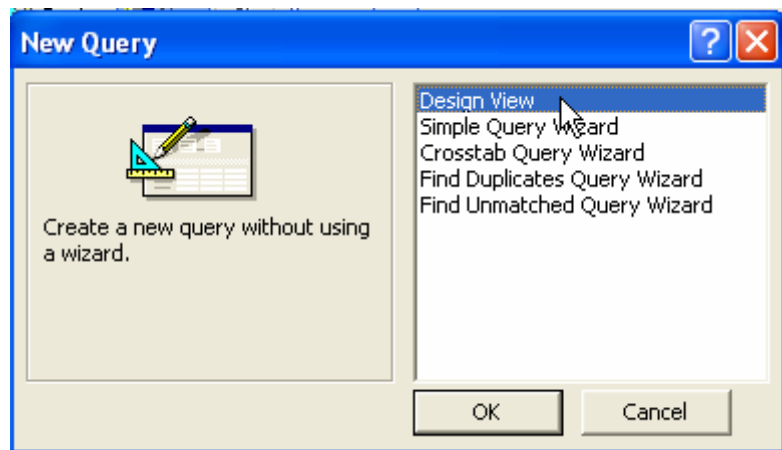

: ok Design View •

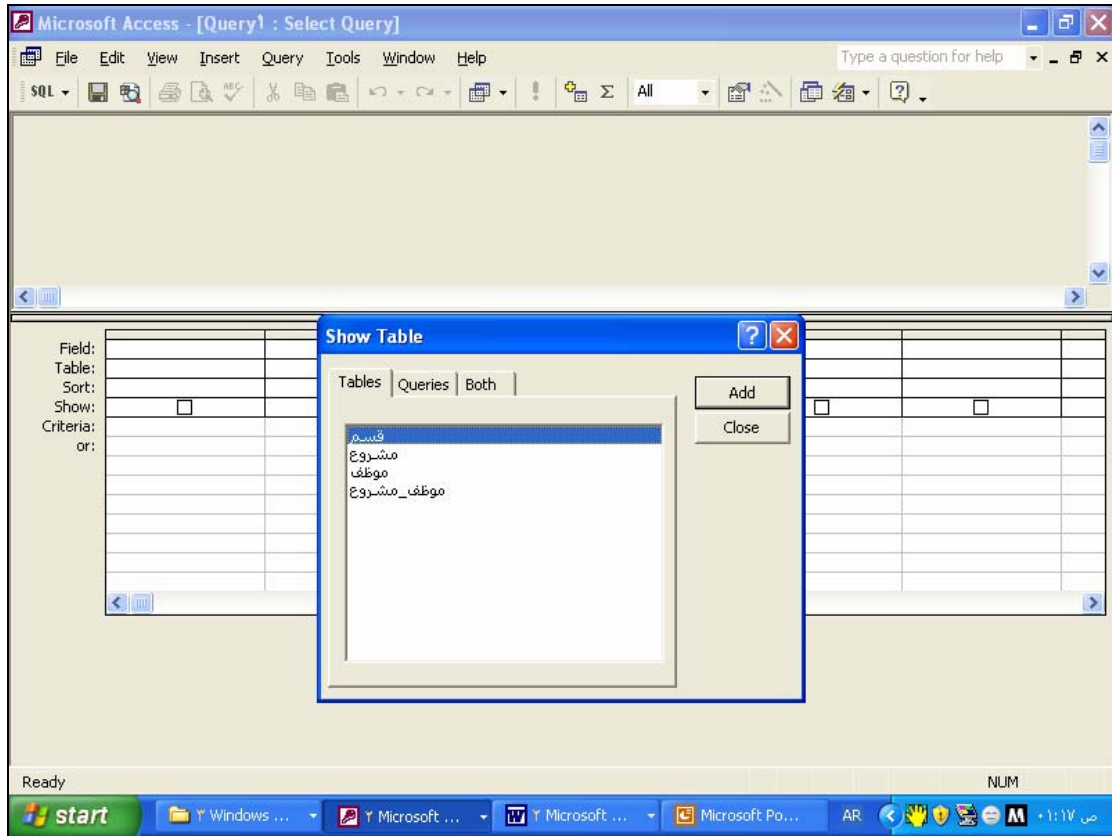

close

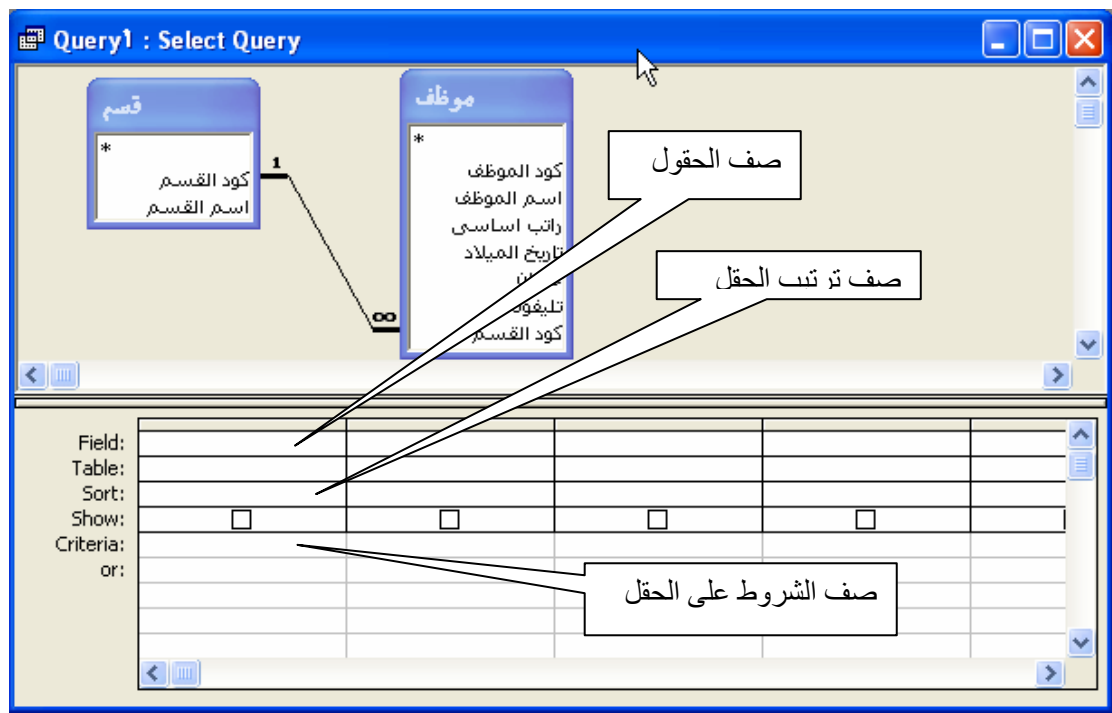

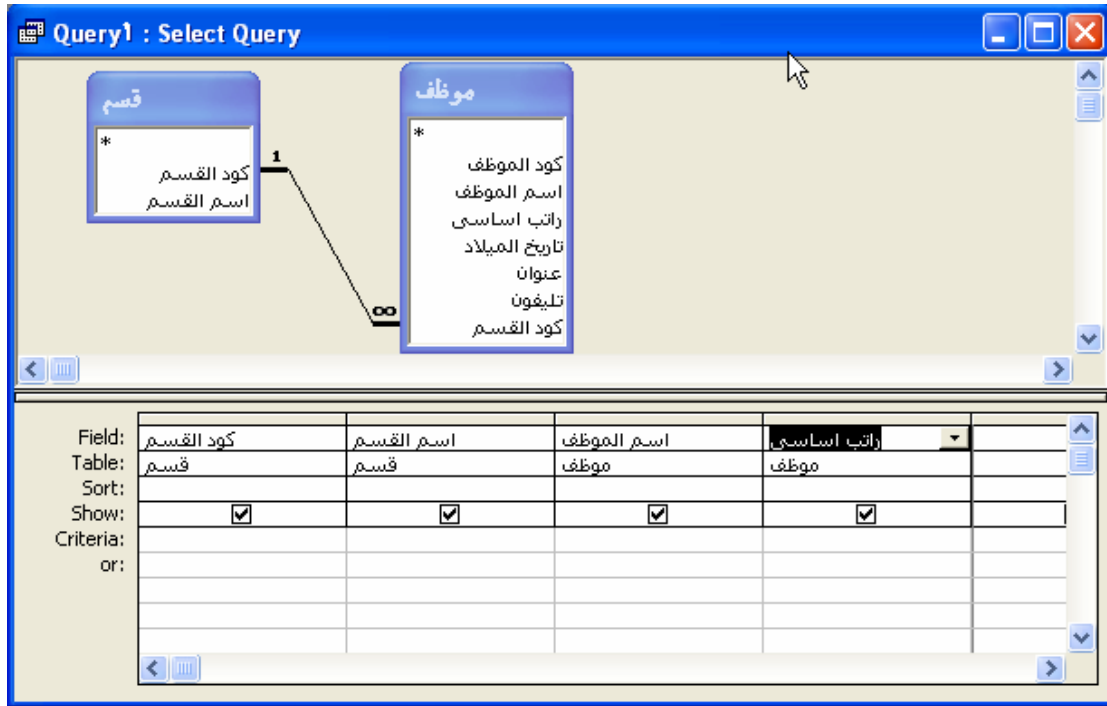

%)

"e "

:

(

e

•

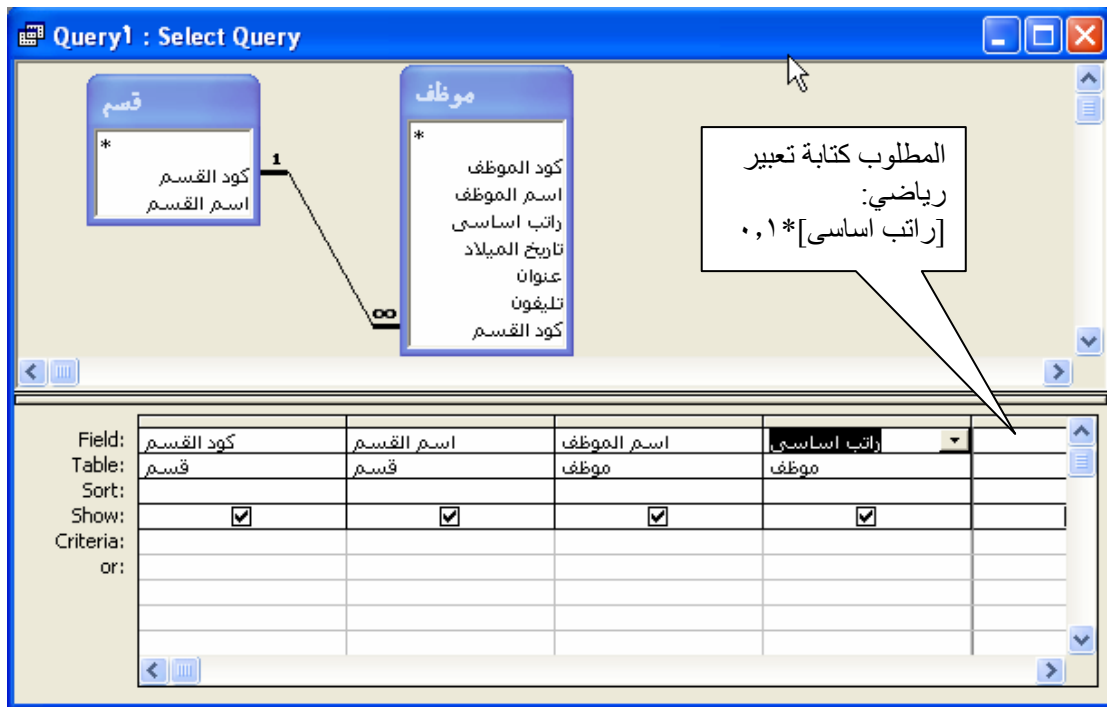

expression builder

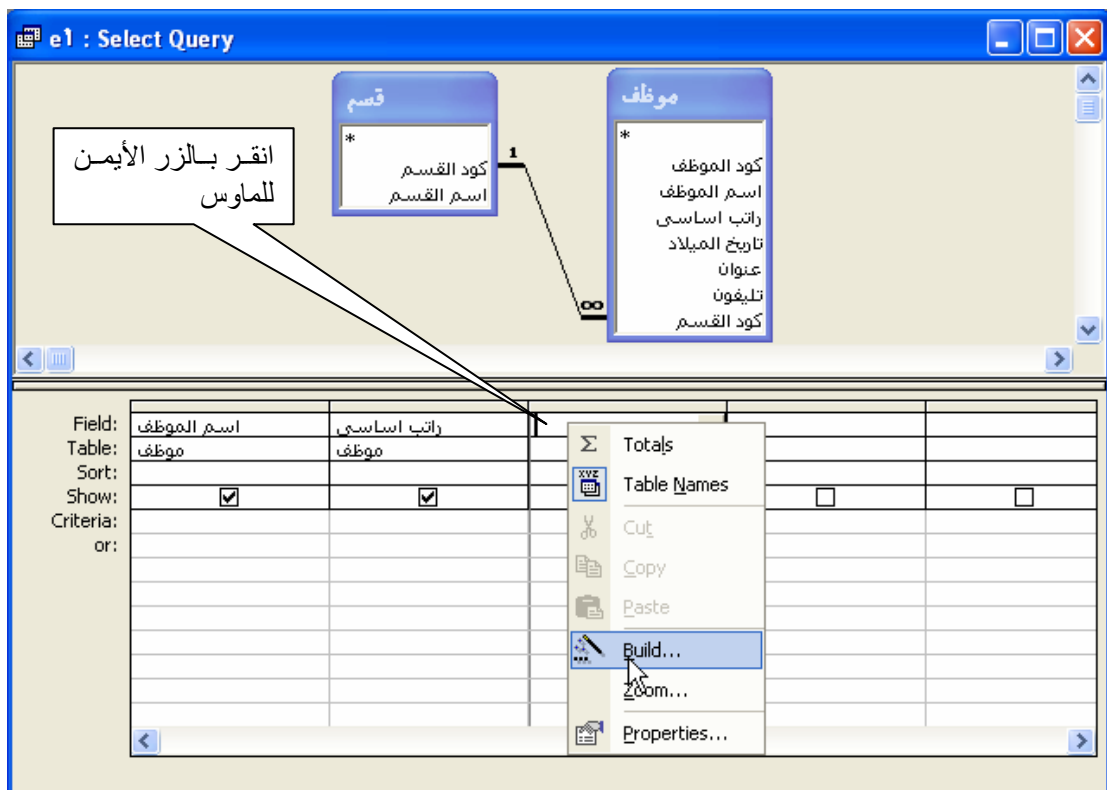

Build

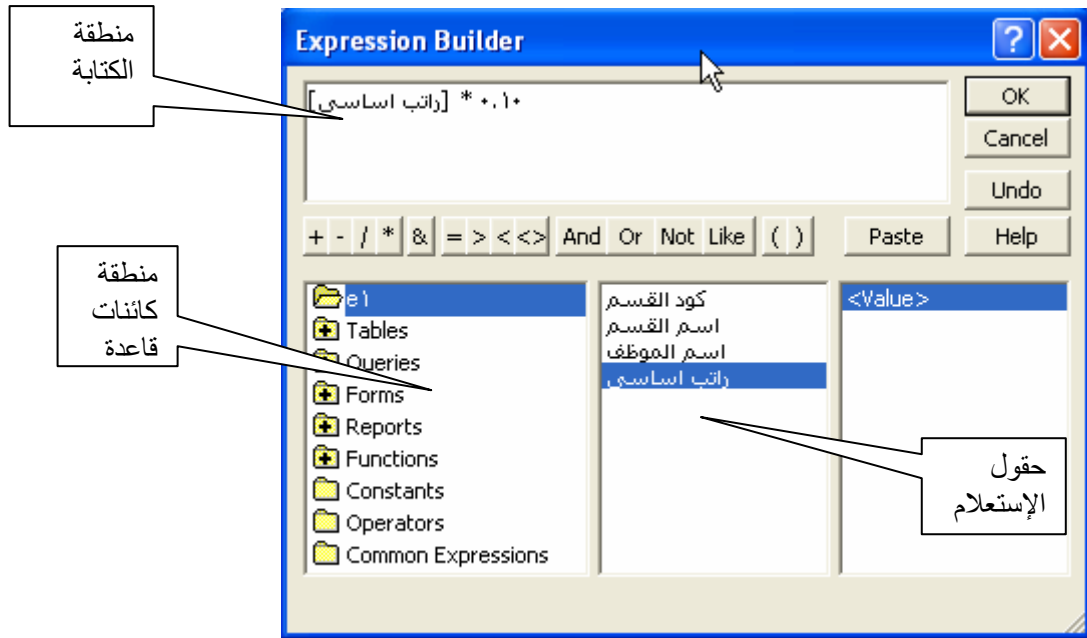

paste





" "

Properties

Field Properties

General | Lookup

Description

Format

Decimal Places

Input Mask

Caption نسبة الجوافز

خاصية عنوان الحقل

-
-

:

"p "

) (%)

x

:

p1 : Select Query

| كود مشروع | اسم المشروع | اسم الموظف | عدد الساعات | راتب اساسي | اجر الساعة | اجمالي المسحق |
|-----------|---------------------|-----------------------|-------------|------------|------------|---------------|
| a101 | المبكرة الإدارية | احمد عبدالله منصور | 10 ج.م | 777,77 | 777,82 | 7777,7 |
| a101 | المبكرة الإدارية | سوزان عبدالفتاح مرزوق | 12 ج.م | 970,35 | 970,4 | 11644,2 |
| a101 | المبكرة الإدارية | فاروق علي الجمل | 5 ج.م | 815,75 | 815,7 | 4078,25 |
| bm102 | المناهج الإلكترونية | احمد عبدالله منصور | 5 ج.م | 777,77 | 777,82 | 3888,85 |
| bm102 | المناهج الإلكترونية | سوزان عبدالفتاح مرزوق | 7 ج.م | 970,35 | 970,4 | 6792,45 |
| a101 | المبكرة الإدارية | محمود شاكر عبدالرحمن | 10 ج.م | 413,18 | 413,23 | 4131,8 |
| bm102 | المناهج الإلكترونية | محمود شاكر عبدالرحمن | 5 ج.م | 413,18 | 413,23 | 2065,9 |

Record: 2 of 7

:

"c "

:



– "c " :

."C " .

: []

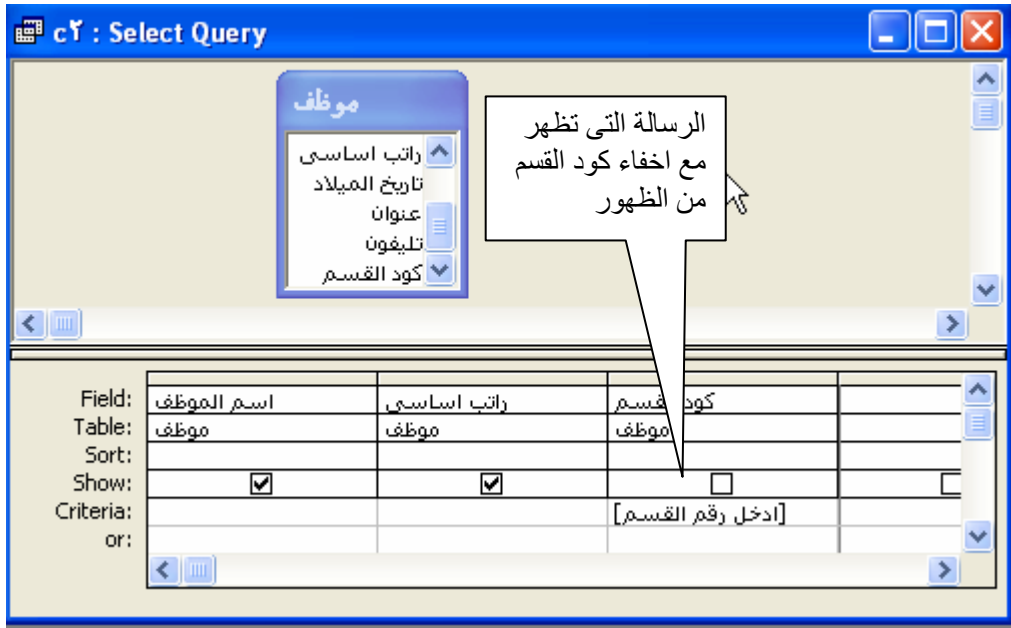

:

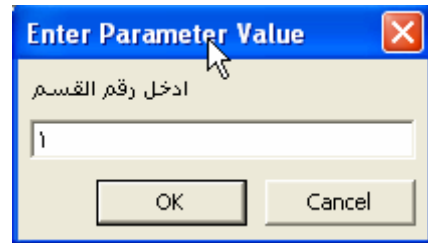

ok

:

.c

>=

"c "

:

bm

.C

bm

<=

(and)

.C . "c " :
bm

or

<= bm

:

s :



-
-
-

اختر Totals أي
مجاميع

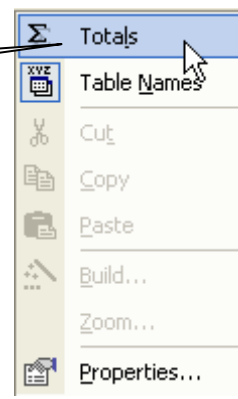

:

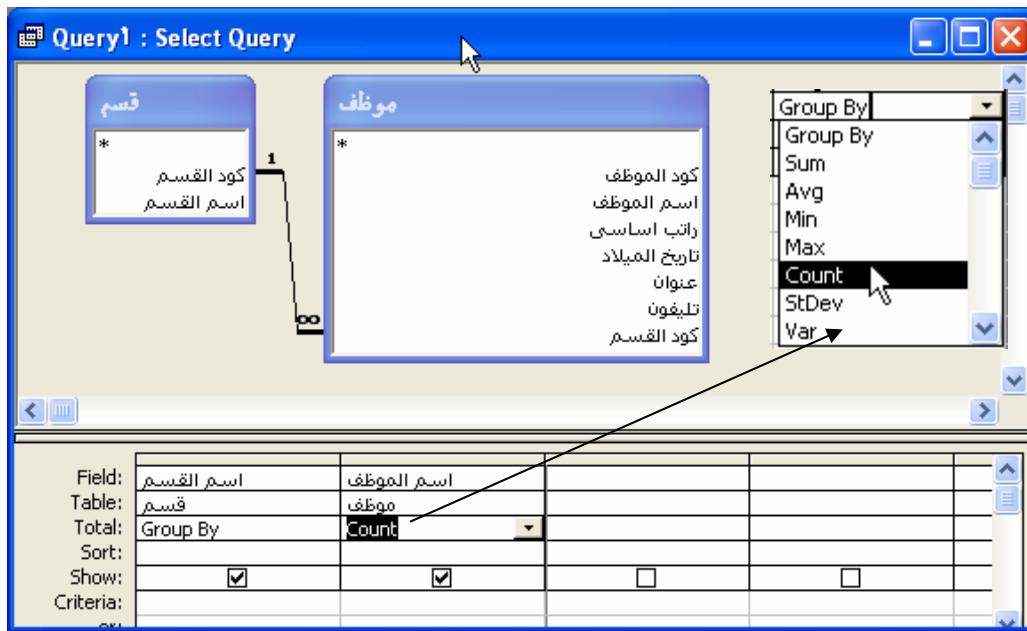

Count

Group by •

S

:

- :
- .Select Query
- .Update Query
- .Append Query

. -

: (x) (√) -

- () -
- () -
- () -ت-

Forms

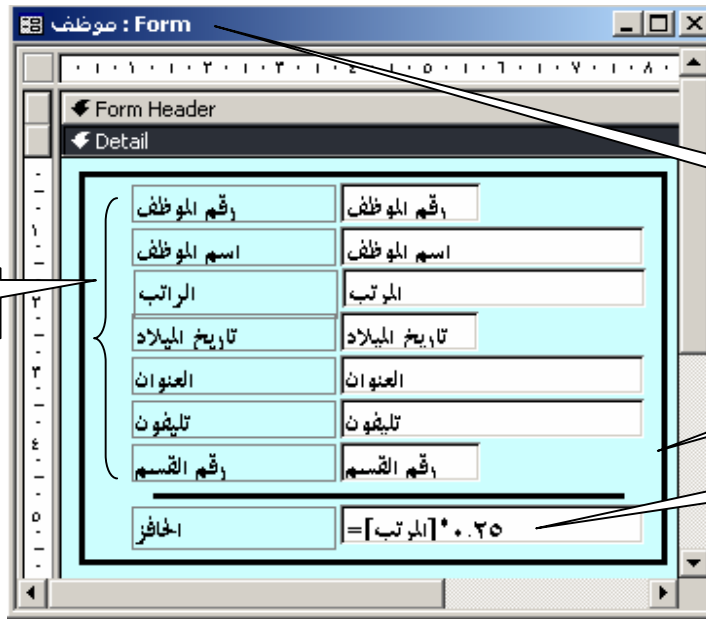

(Create a Form)

: (Form Wizard)

(New -) (Forms -)

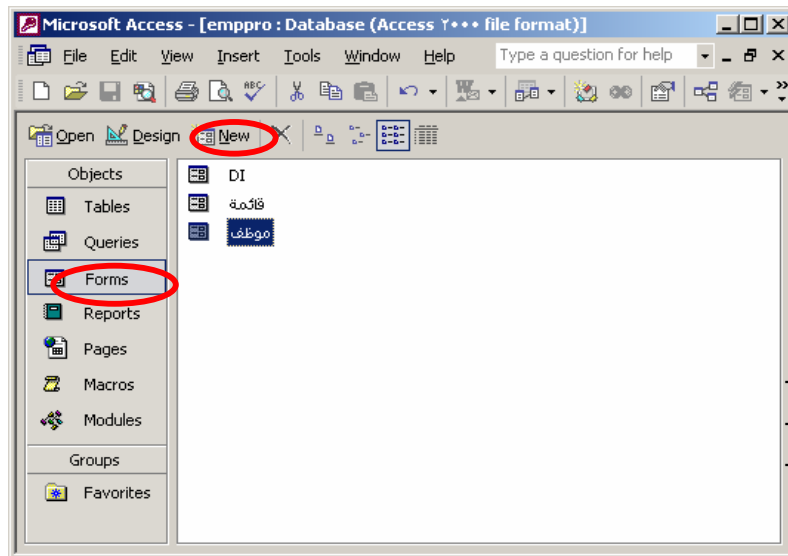

: (New Form -)

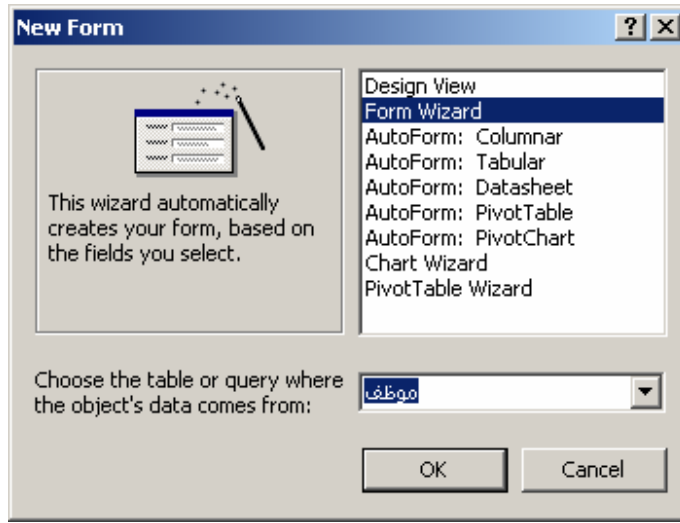

(Form Wizard -)

.(OK -)

: (Form Wizard -)

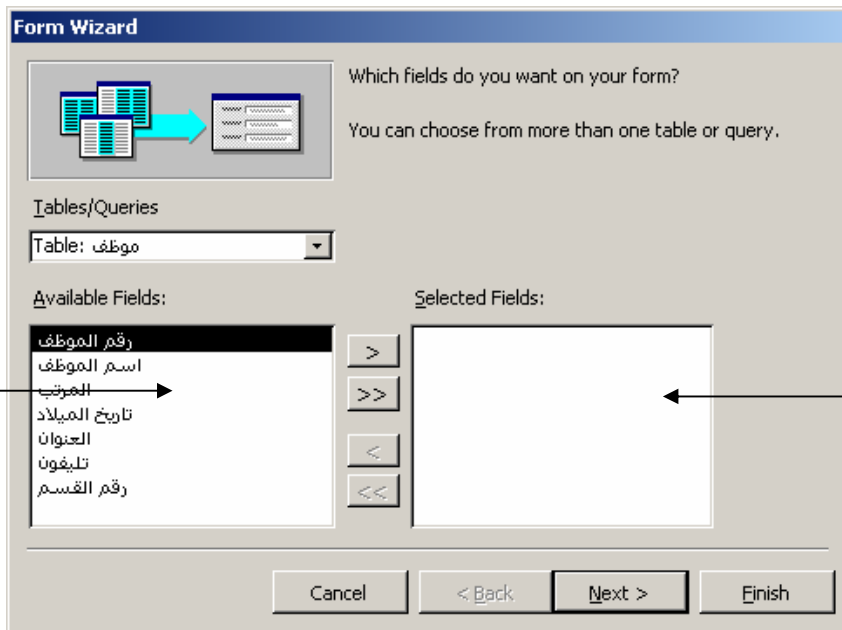

">"

">>"

(Next -)

Form Wizard

Which fields do you want on your form?
You can choose from more than one table or query.

Tables/Queries
Table: موظف

Available Fields:

Selected Fields:
رقم الموظف
اسم الموظف
المرتب
تاريخ الميلاد
العنوان
تليفون
رقم القسم

Cancel < Back Next > Finish

: (Next -) -

Form Wizard

What layout would you like for your form?

Columnar
Tabular
Datasheet
Justified
PivotTable
PivotChart

Cancel < Back Next > Finish

: (Next -) -

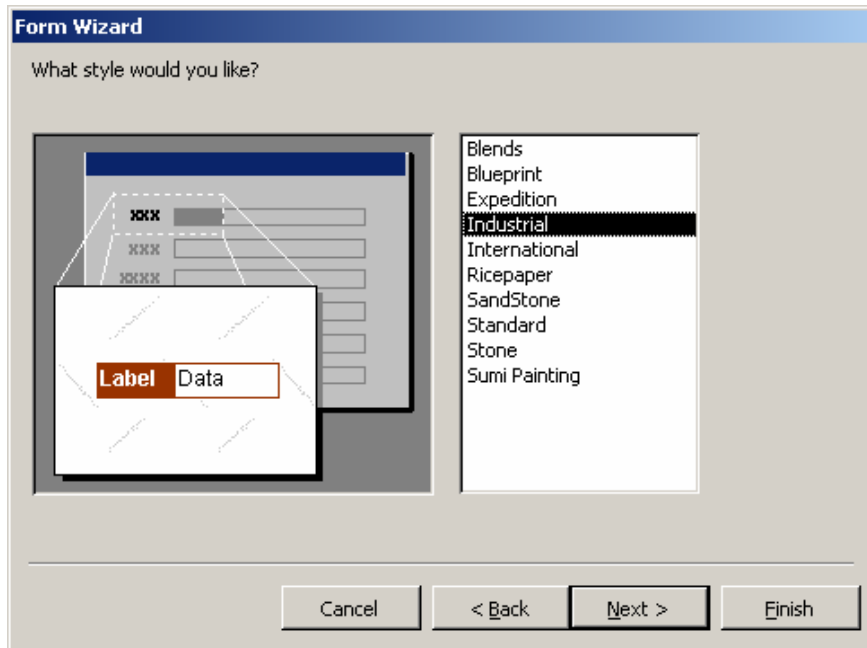

(Finish -)

:

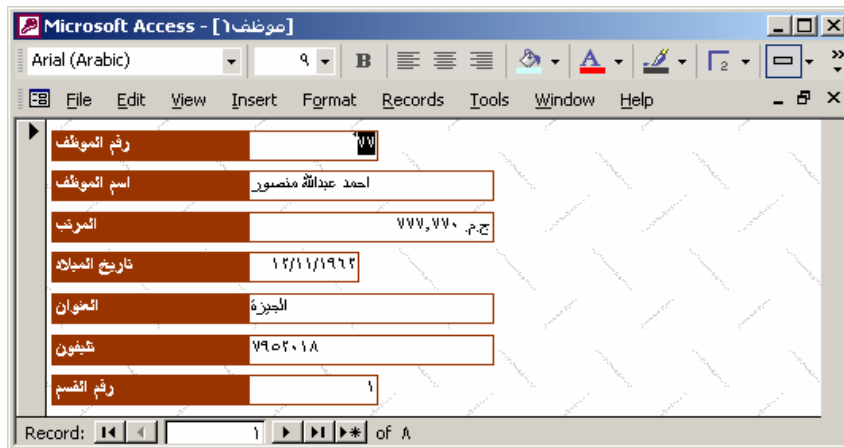

(Design view -)

" "

(Design view -) :

: (New -) (Forms -) -
 Design -) (New Form -) -
 : ok (View

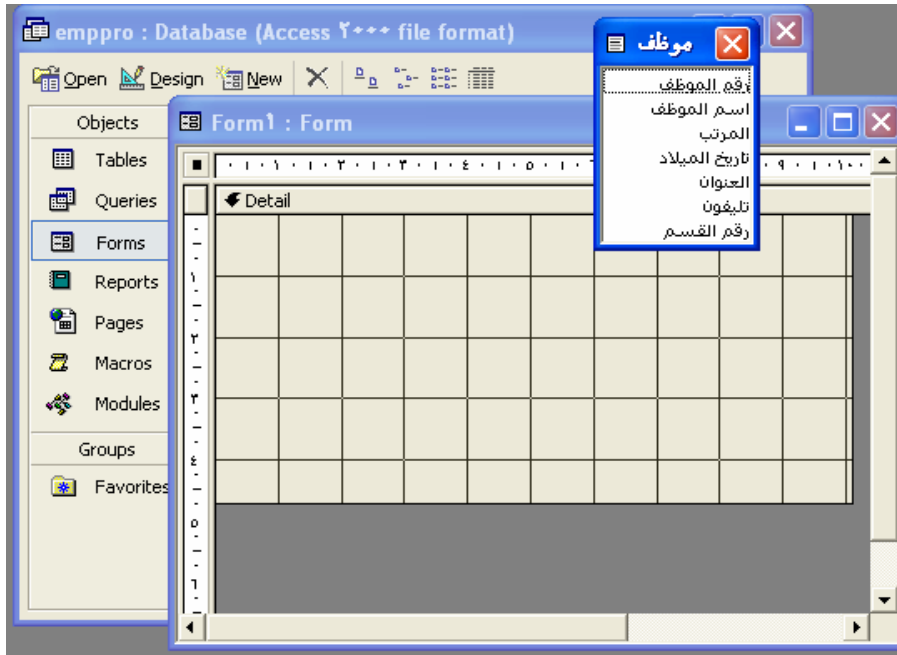

(Field List -)

Shift -

: (Detail Section -) -

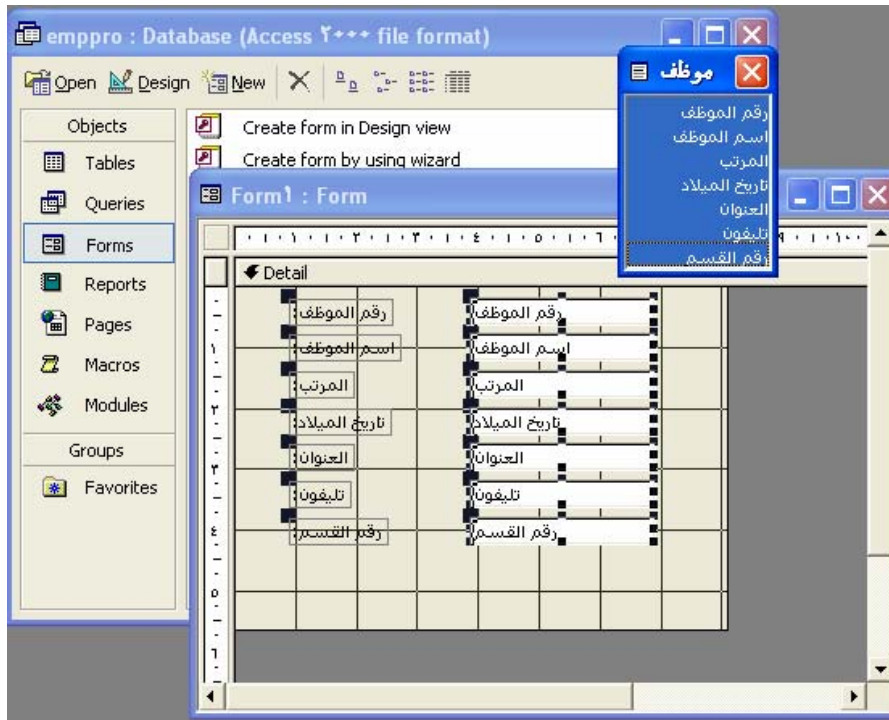

(Form View -) (View -) - :

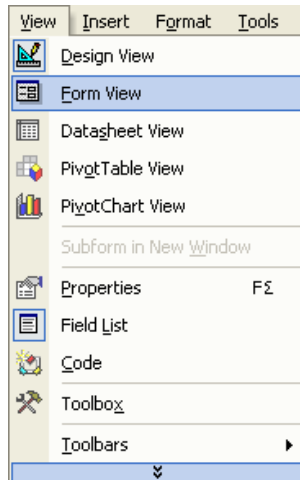

(Form View -) - :

Form Sections

:

Form Header

-

Form Footer

-

Page Header

-

Page Footer

-

Design -

)

(view-

)

-

. (View

) (Page Header/Footer -) -

: (Form Header/Footer -

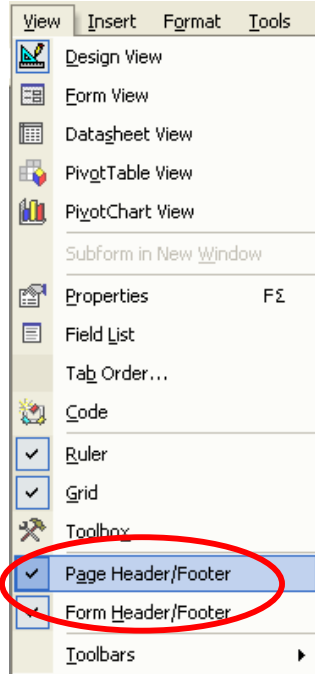

:

-

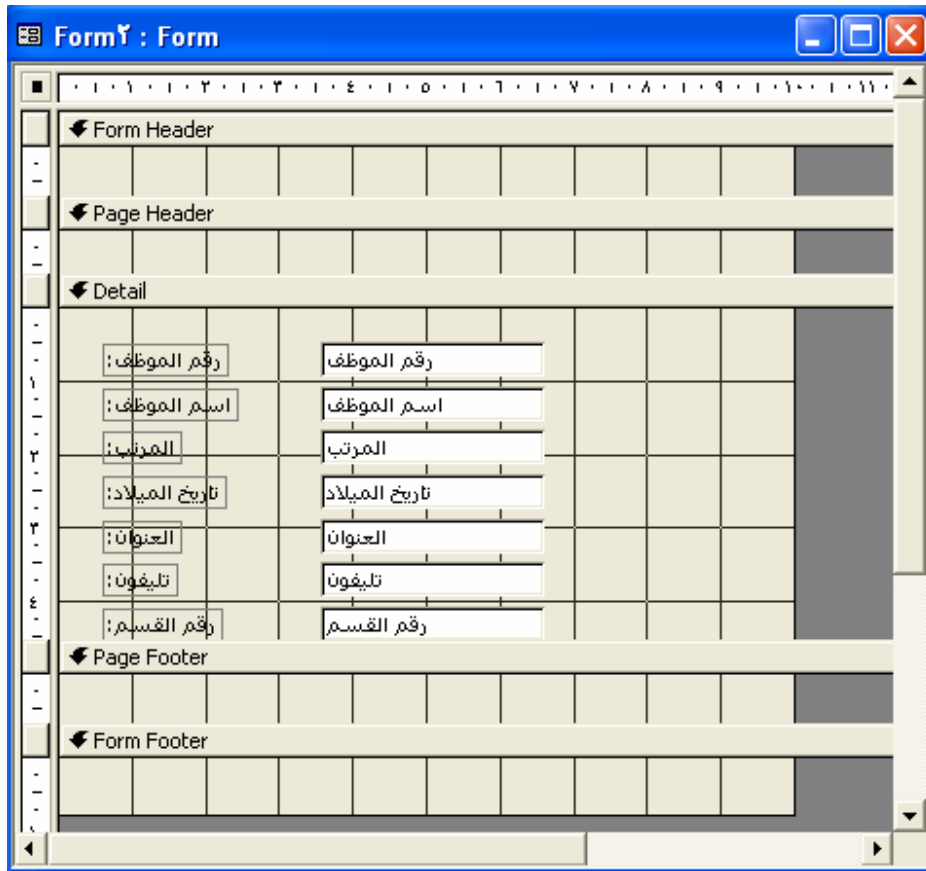

: (label-) -

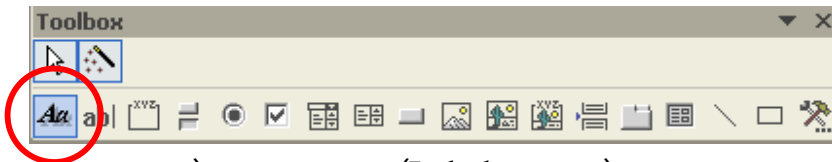

Form) (Label -) -
 .(Form Footer -) (Header

" " "

:

Views of a Form

| | |
|--------------------|---------------------------------|
| | <p>Form -) () (Design</p> |
| | <p>(View -) ()</p> |
| <p>Datasheet -</p> | |

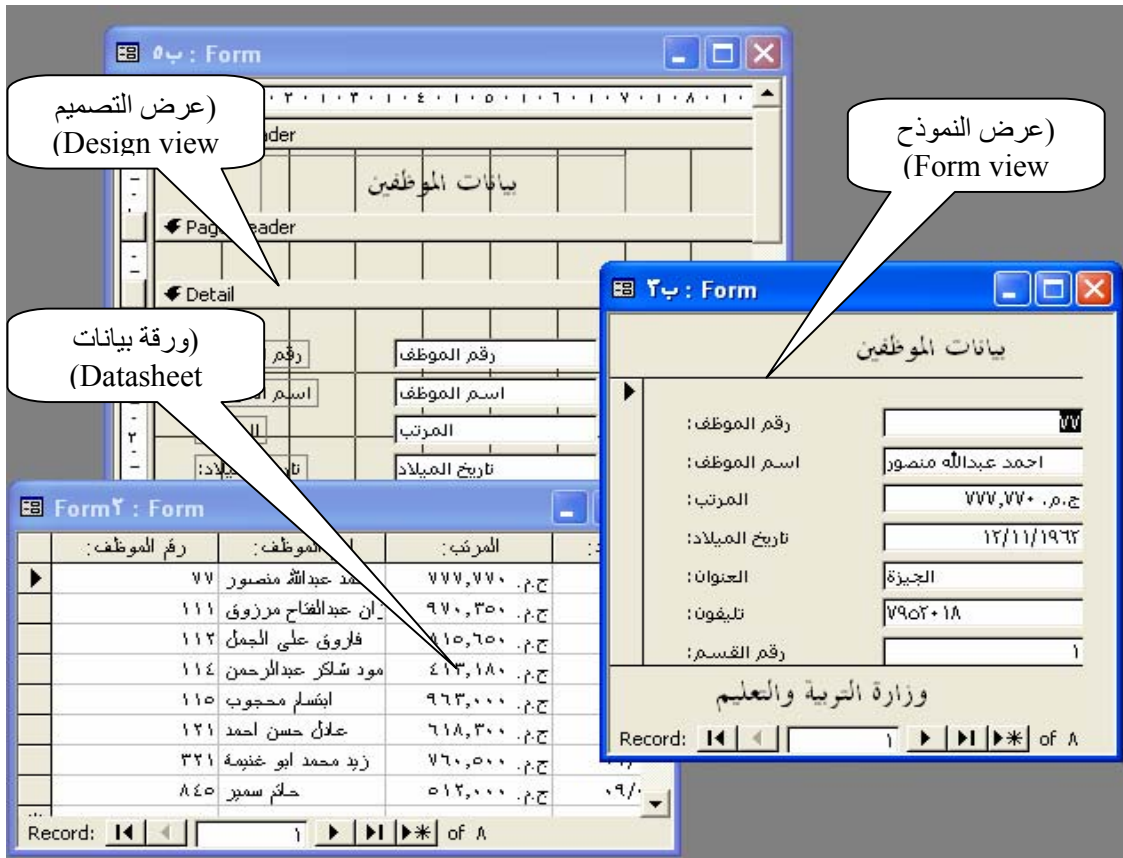

Record Navigation

(Datasheet) (Form)

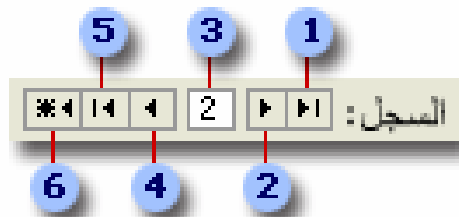

()

Add, Delete Records

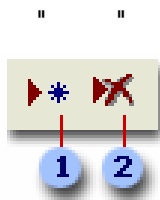

Sort, Filter, Find Data



Calculated Values in Forms



-) (Textbox -)

(Toolbox



%

" Design View -

" " "

-

-)

(Textbox -)

-

:

(Details

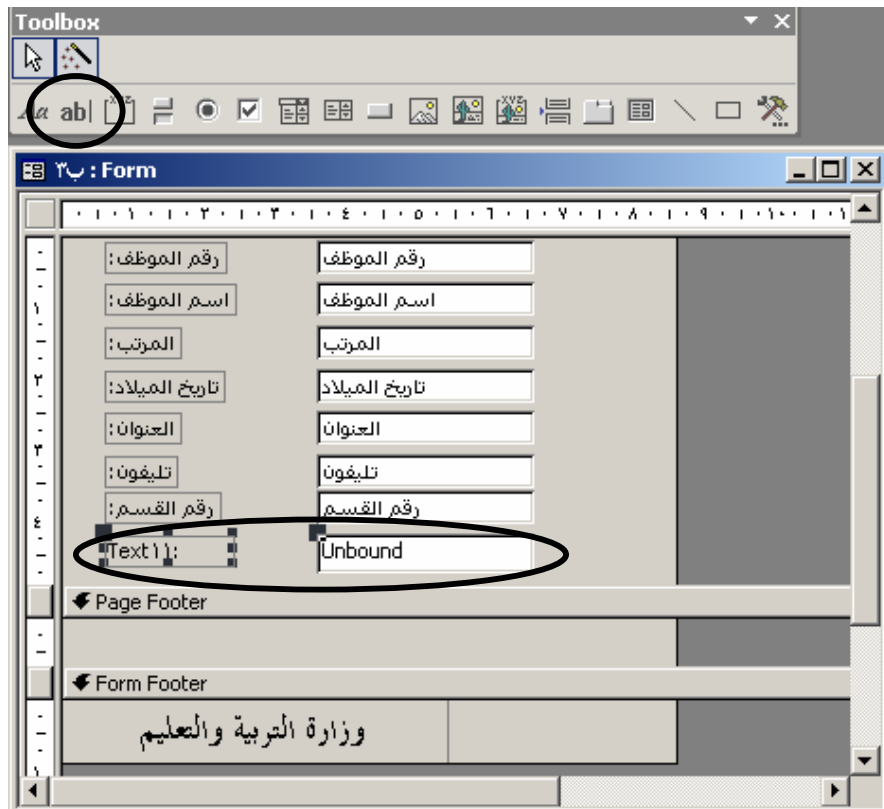

(Unbound -)



:

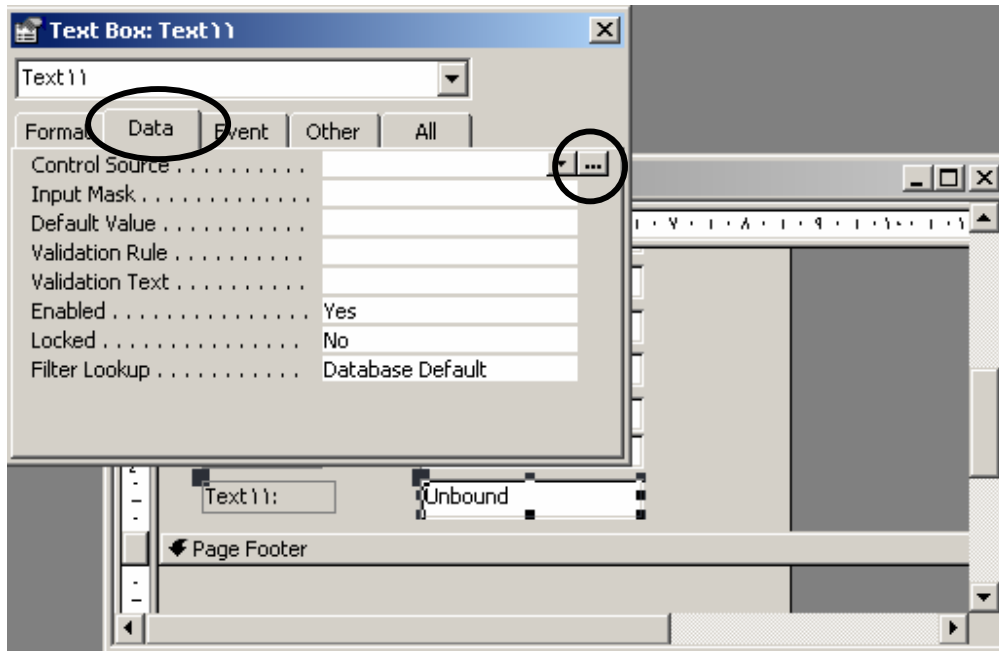

Control) (Data) -
 . "..." (Source
 (Expression Builder -) -
 : , * []

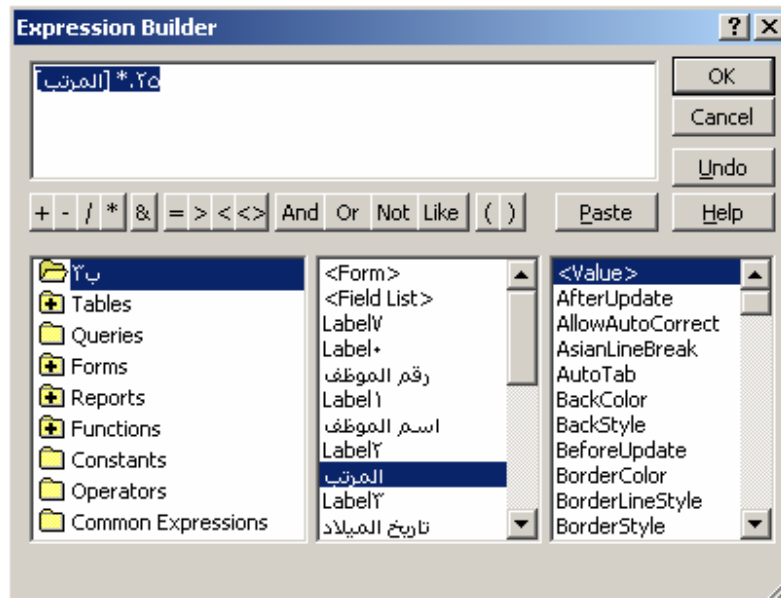

"OK" -

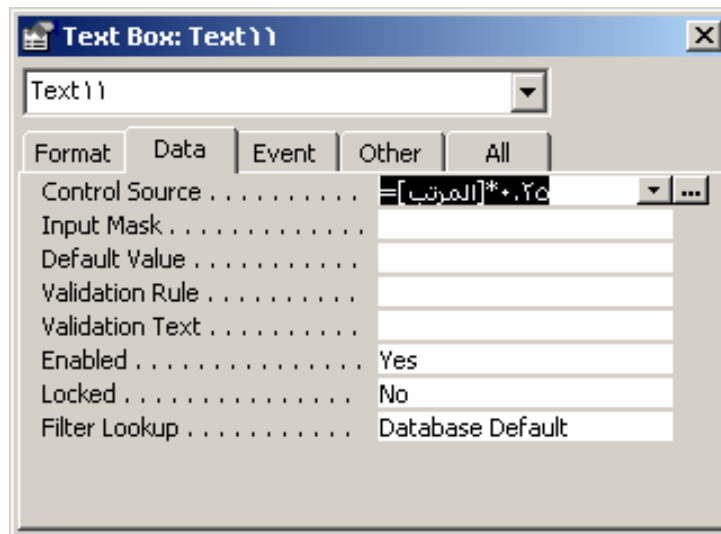

(Form View -)

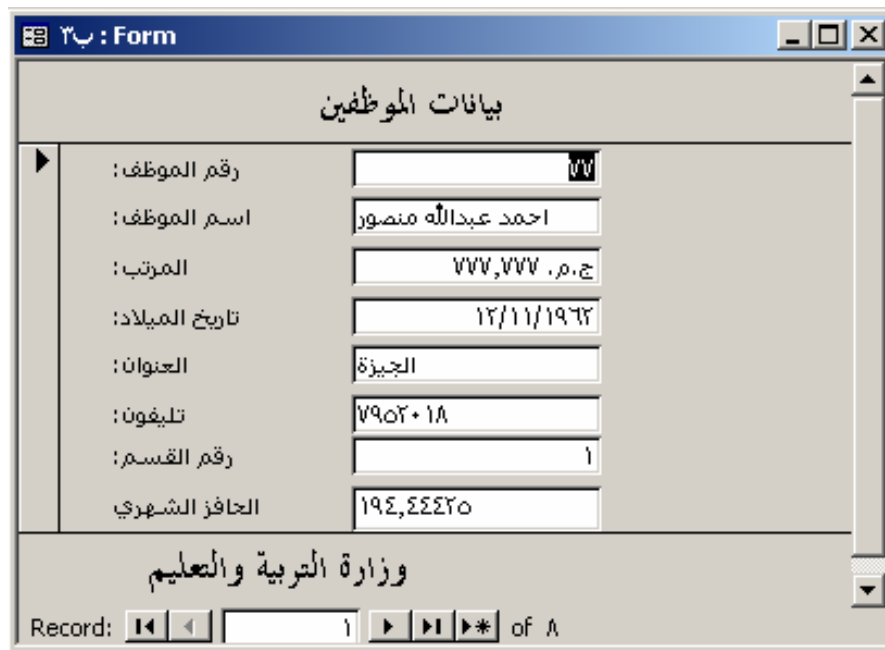

Sub Forms



.

/

/

" "

" "

" " " "

/

" "

:



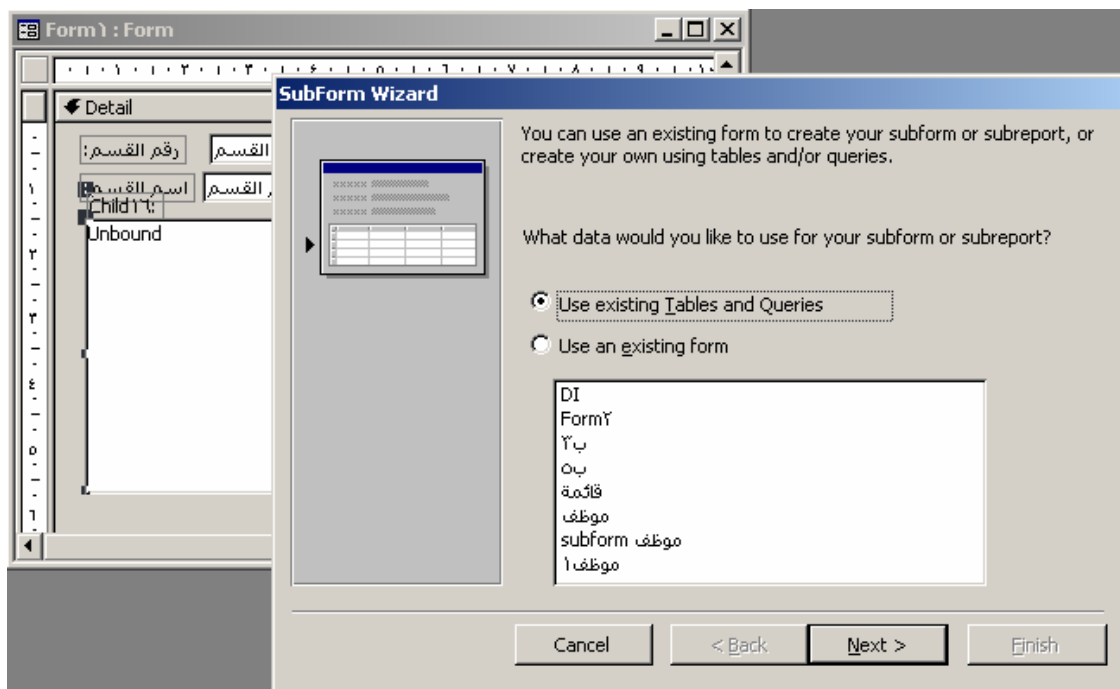

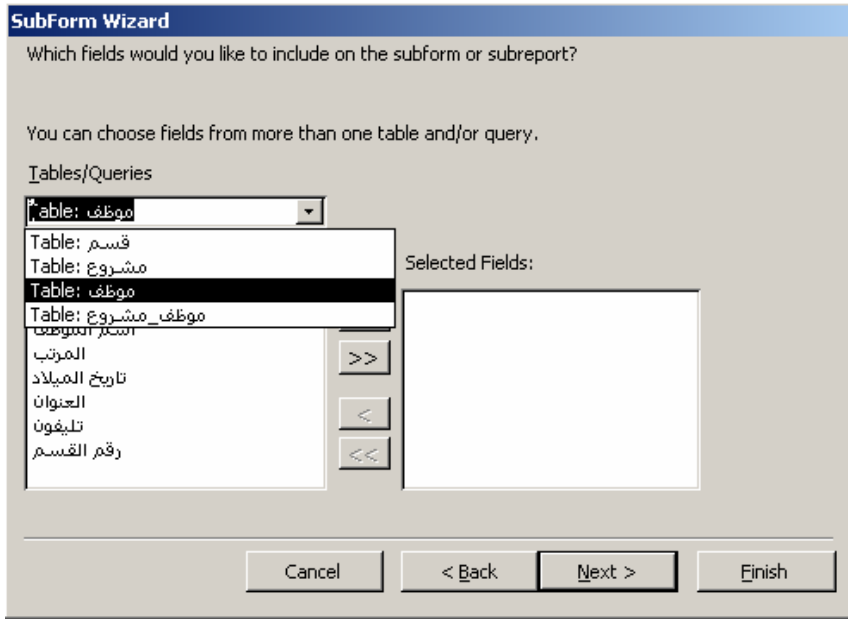

">>"

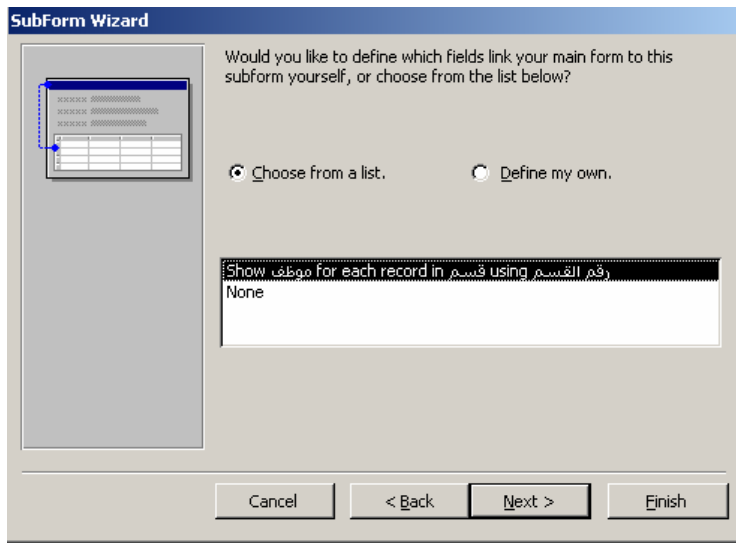

(Finish -)

(Form View -)

Form \ : Form

رقم القسم:

اسم القسم: البرمجة
 موظف \ subform

| رقم الموظف | اسم الموظف | ع |
|------------|-----------------------|---|
| ١١١ | سوزان عبدالفتاح مرزوق | |
| ١١٢ | فروق علي الجمل | |
| ٨٤٥ | حاتم سمير | |
| * | . | |

Record: ١ of ٣

Record: ٣ of ٣

MsAccess

.

.

.

.

.

.

.

.

/

.

()

() -)⁻

()

-

()

Reports

Report Wizard

Label Wizard

Columnar or Tabular Wizard

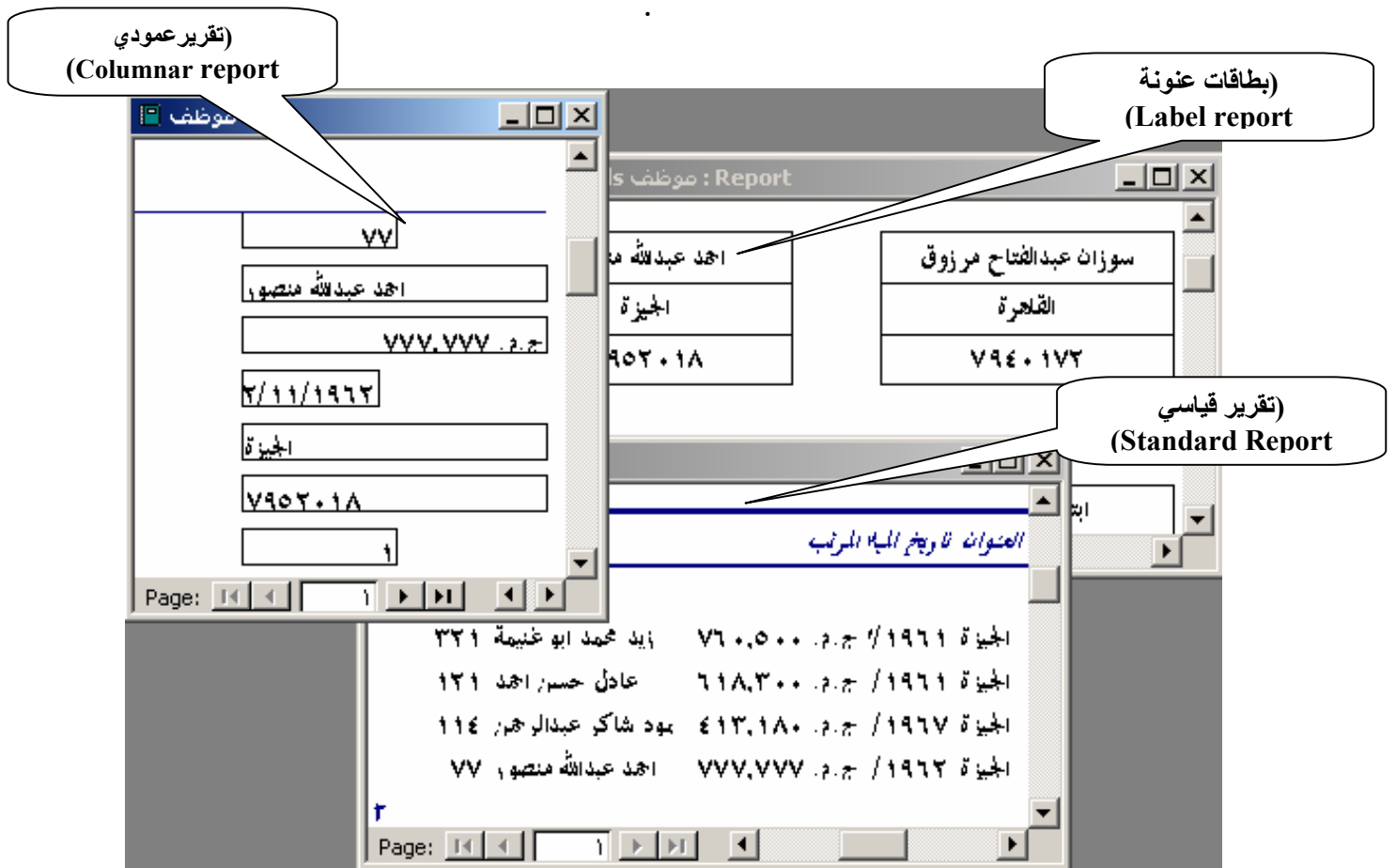

Report Properties

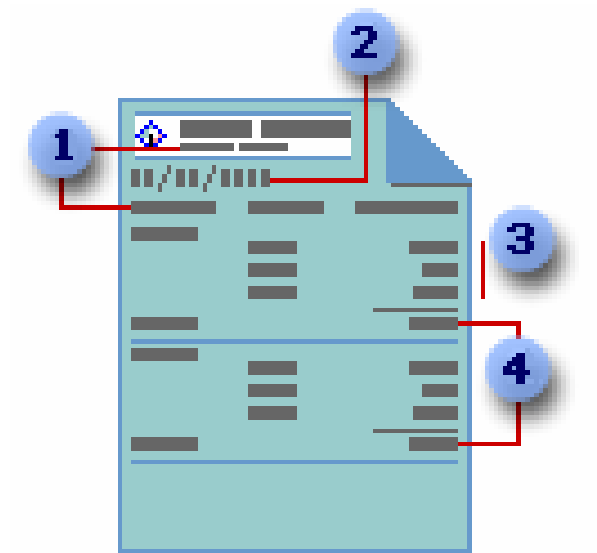

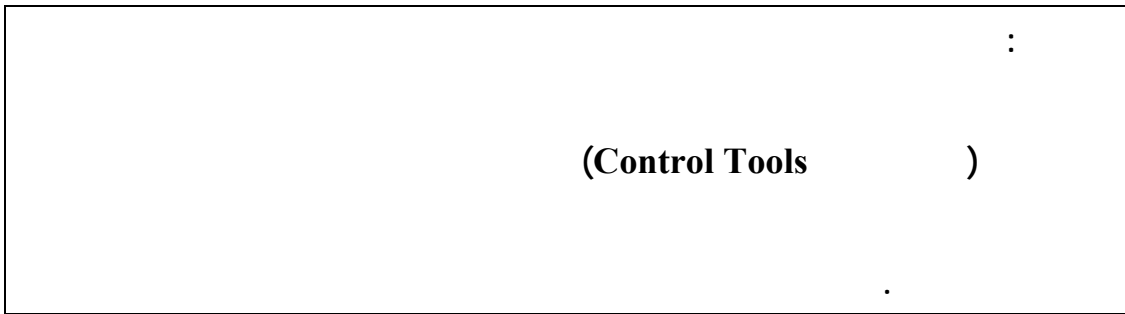

Create Report

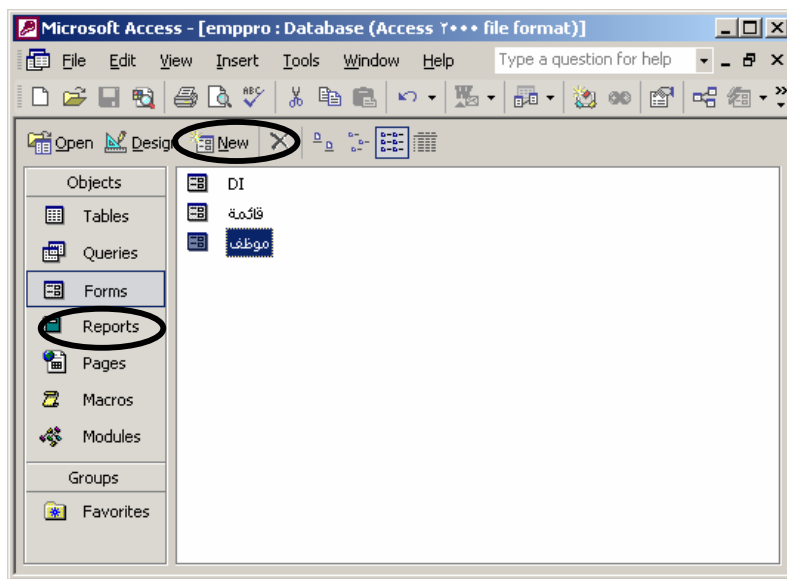

(New Report -)

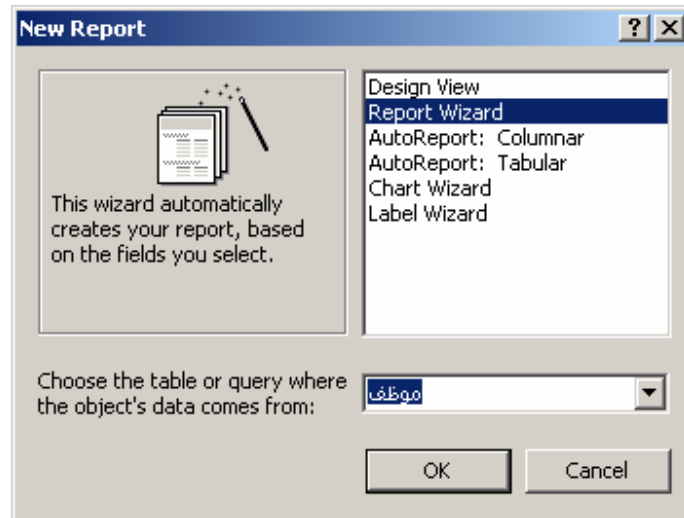

" "

Report Wizard

OK

:

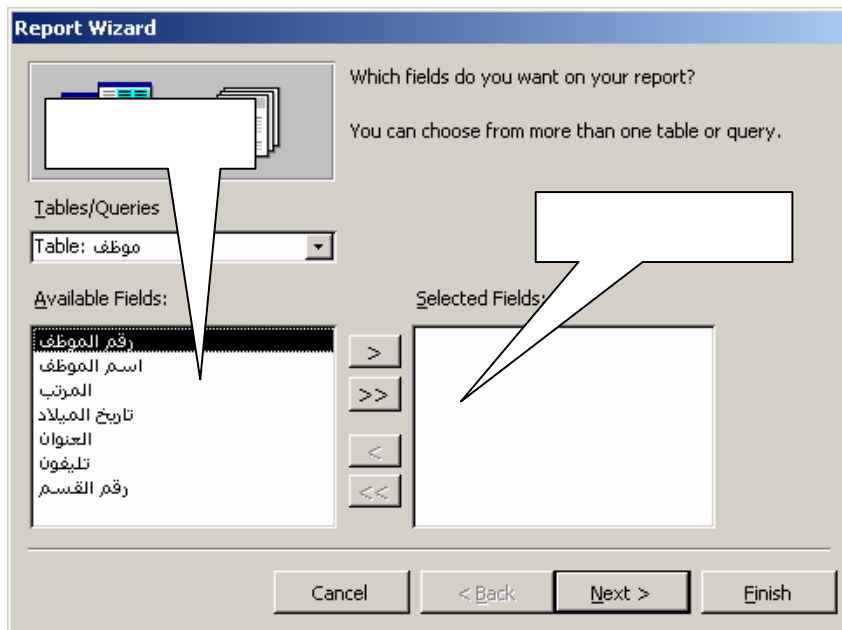

">"

">>"

(Next -)

:

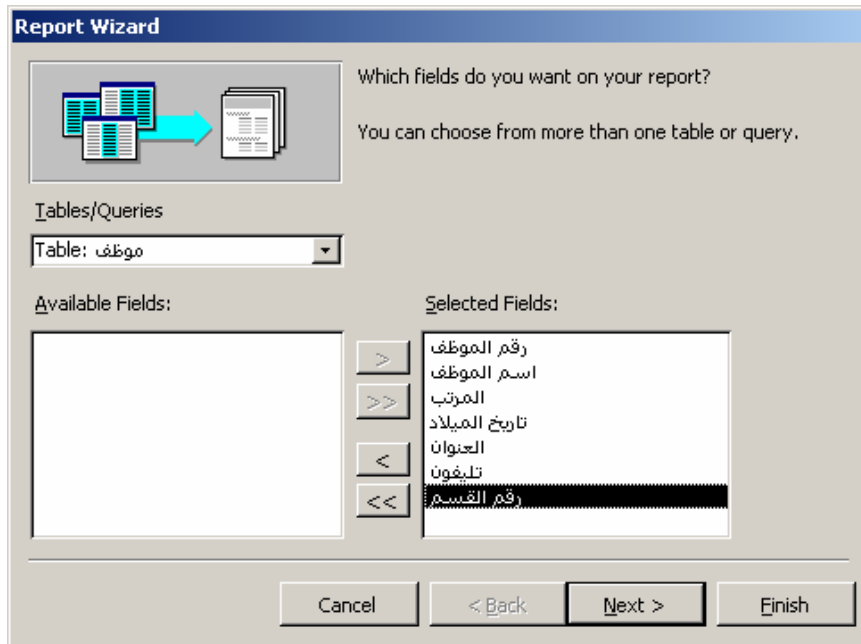

: (Next -) -

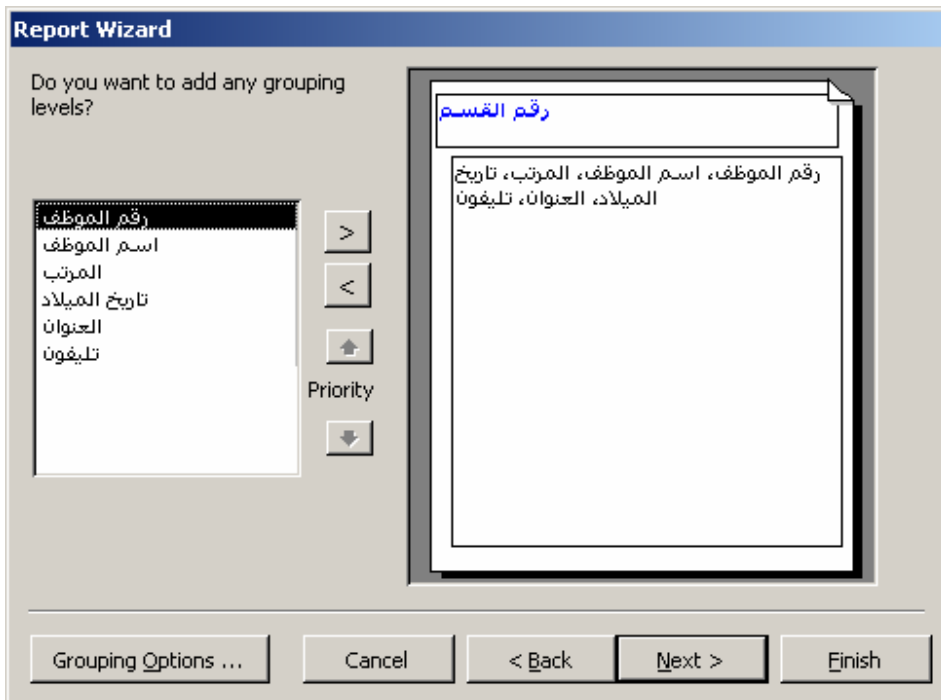

: (Next -) -

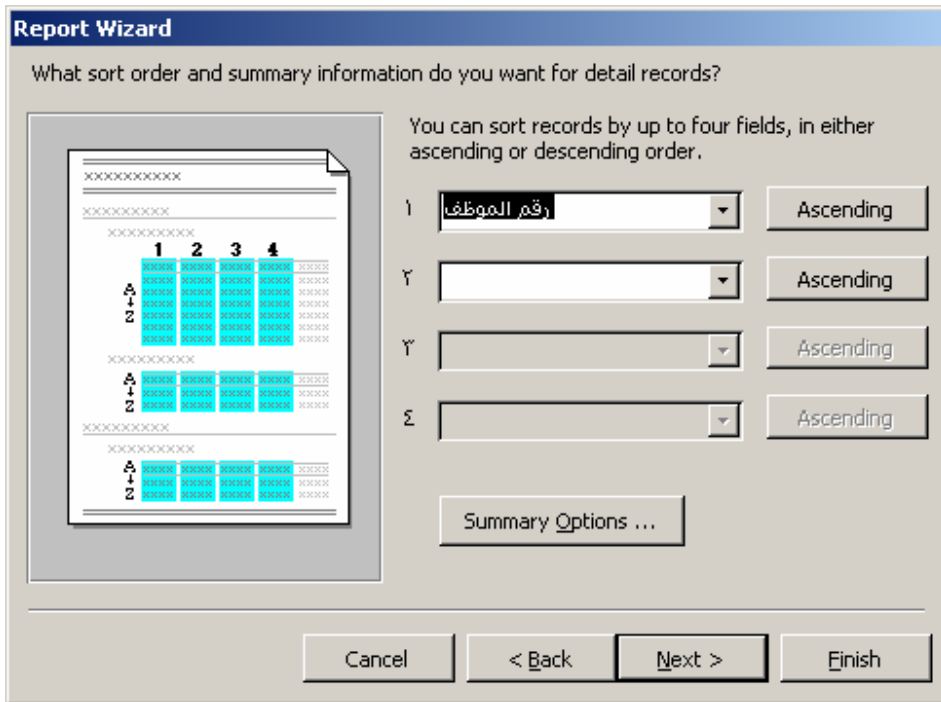

(Ascending)

صوظف

موظف

| رقم القسم | اسم الموظف رقم الموظف | العنوان تاريخ انه المرتب |
|-----------|--------------------------|---------------------------------|
| | احمد عبدالله منصور ٧٧ | الجزيرة ١١/١١/١٩٦٢ ج.م. ٧٧٧.٧٧٧ |
| | محمود شاكر عبدالرحمن ١١٤ | الجزيرة ٤/٨/١٩٦٧ ج.م. ٤١٣.١٨٠ |
| | علاء حسن احمد ١٢١ | الجزيرة ٧/٦/١٩٦١ ج.م. ٦١٨.٣٠٠ |
| | زيد محمد ابو غنيمه ٣٢١ | الجزيرة ٧/١٧/١٩٦١ ج.م. ٧٦٠.٥٠٠ |

Page: 1

:
 : (New -) (Reports-) -
 Design -) (New Report -) -
 : Ok (View

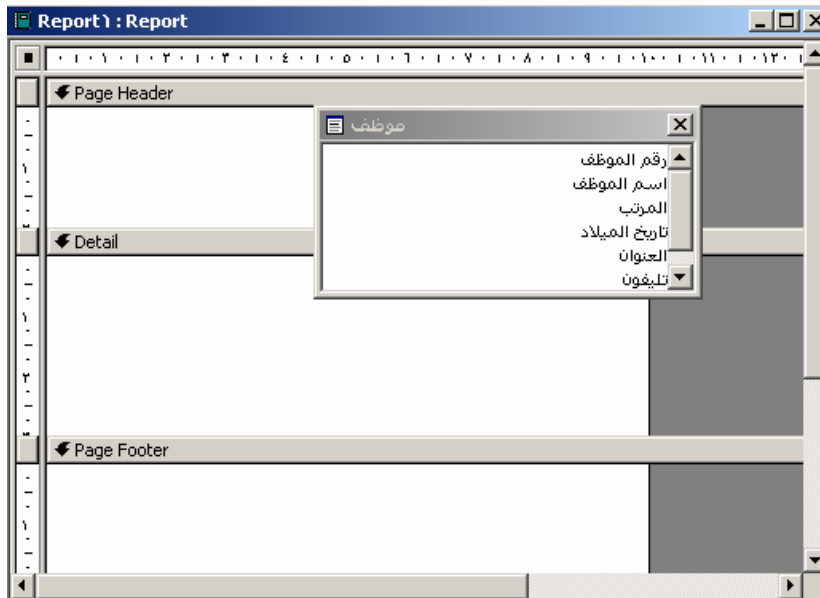

(Field List -)

Shift

: (Detail Section -) -



(Print Preview -) (View -) -

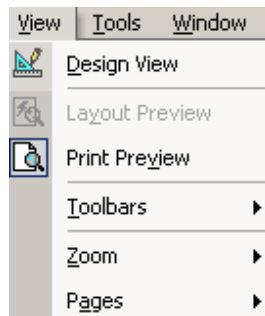

: (Print Preview -) -

Report 1 : Report

| | |
|----------------|-----------------------|
| رقم الموظف: | ٧٧ |
| اسم الموظف: | احمد عبدالله منصور |
| المرتب: | ج.م. ٧٧٧.٧٧٧ |
| تاريخ الميلاد: | ١٤/١١/١٩٦٢ |
| المنوان: | الجيزة |
| تليفون: | ٧٩٥٢.١٨ |
| رقم القسم: | ١ |
| رقم الموظف: | ١١١ |
| اسم الموظف: | سوزان عبدالفتاح مرزوق |
| المرتب: | ج.م. ٩٧٠.٣٥٠ |
| تاريخ الميلاد: | ١١/٠٥/١٩٥٩ |
| المنوان: | القاهرة |

Page: 1

: (Print Preview)

موظف

| رقم الموظف | اسم الموظف | المرتب | تاريخ اله | المنوان | تليفون |
|------------|-----------------------|--------------|-----------|----------|---------|
| ٣٢١ | زيد محمد ابو غنيمه | ج.م. ٧٦٠.٥٠٠ | ١٧/١٩٦١ | الجيزة | |
| ١٢١ | عادل حسن احمد | ج.م. ٦١٨.٣٠٠ | ١٦/١٩٦١ | الجيزة | |
| ١١٤ | مصعود شاكر عبدالرحمن | ج.م. ٤١٣.١٨٠ | ١٠٤/١٩٦٧ | الجيزة | |
| ٧٧ | احمد عبدالله منصور | ج.م. ٧٧٧.٧٧٧ | ١١/١٩٦٢ | الجيزة | ٧٩٥٢.١٨ |
| ٨٤٥ | حاتم سمور | ج.م. ٥١٢.٠٠٠ | ١٨/١٩٧٠ | الجيزة | |
| ١١٢ | فاروق على الجمل | ج.م. ٧٧٧.٧٧٧ | ١٦/١٩٦١ | القاهرة | |
| ١١١ | سوزان عبدالفتاح مرزوق | ج.م. ٩٧٠.٣٥٠ | ١٠٥/١٩٥٩ | القاهرة | ٧٩٤.١٧٢ |
| ١١٥ | ابنم محمود | ج.م. ٩٦٣.٠٠٠ | ١٧/١٩٥٨ | اسكندرية | |

Page: 1

Views of a Report

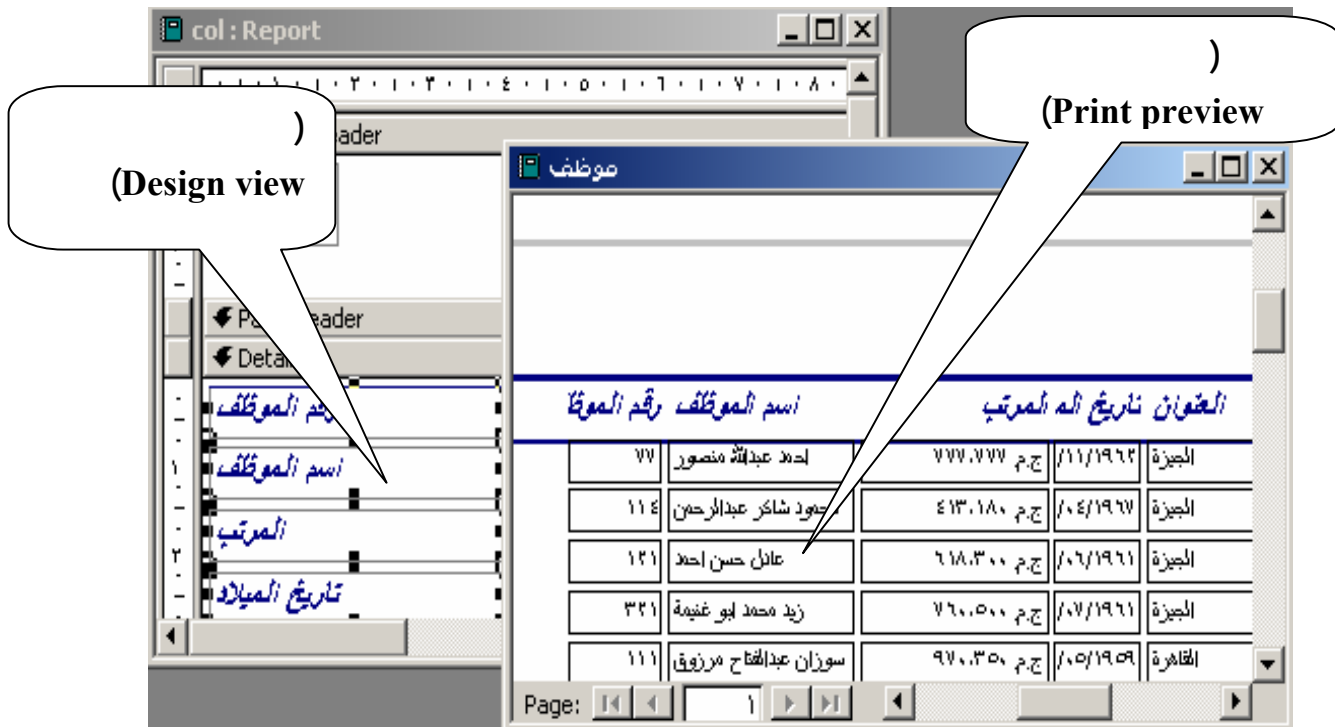
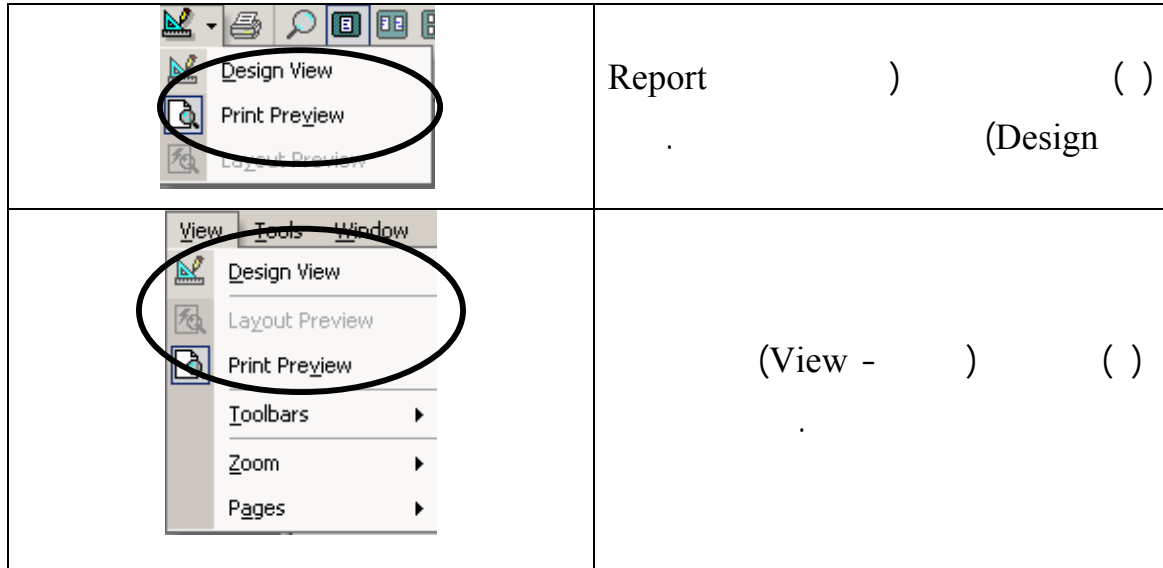

Report Sections

.Page Header and Footer

.Report Header and Footer

.Custom Section



(View -)

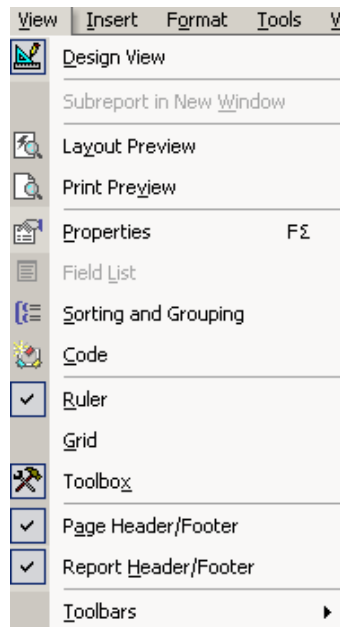

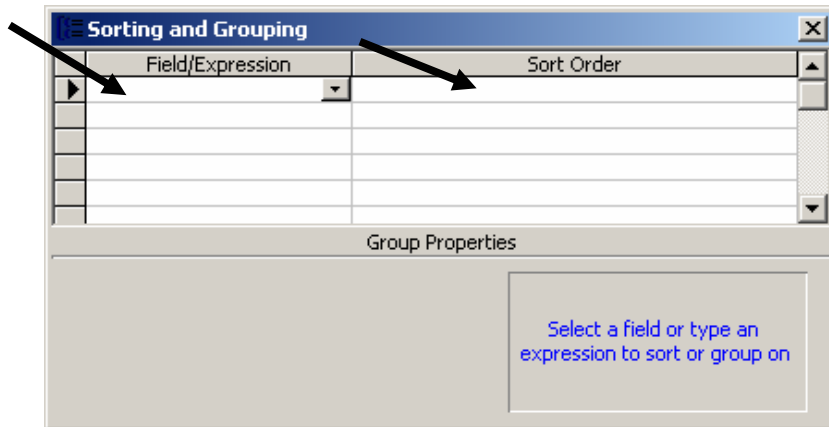
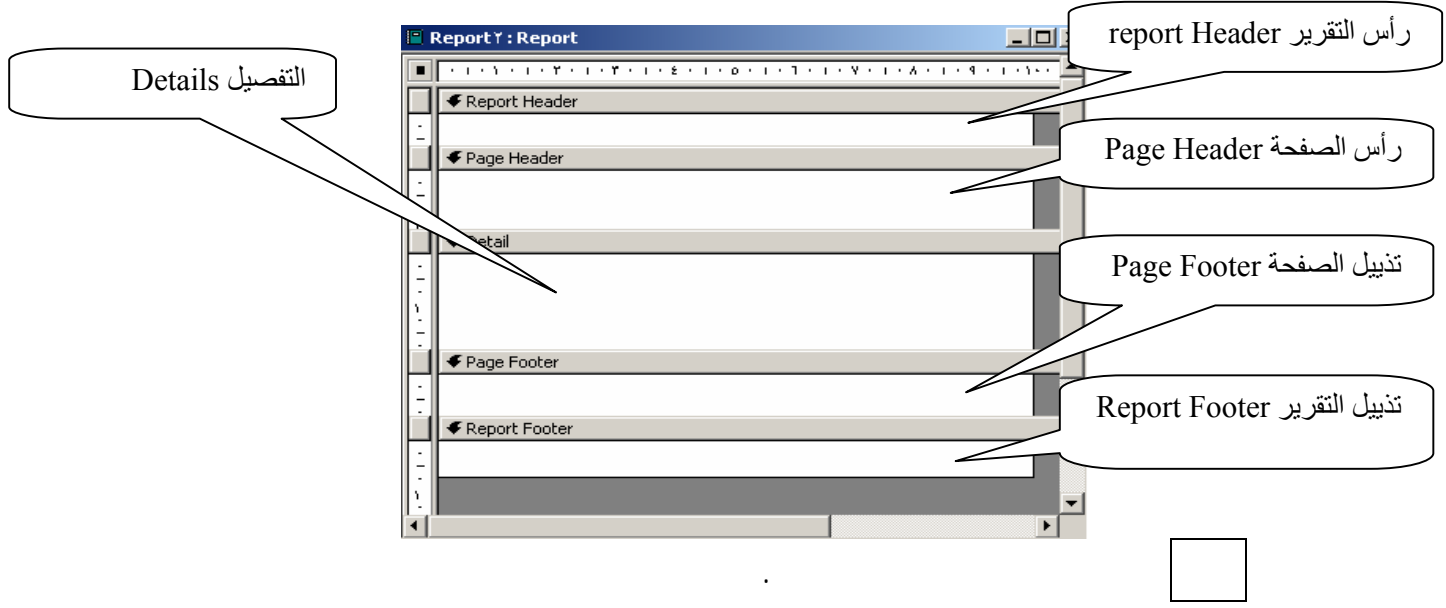

(Field/Expression - /) -

(Ascending/Descending - /)

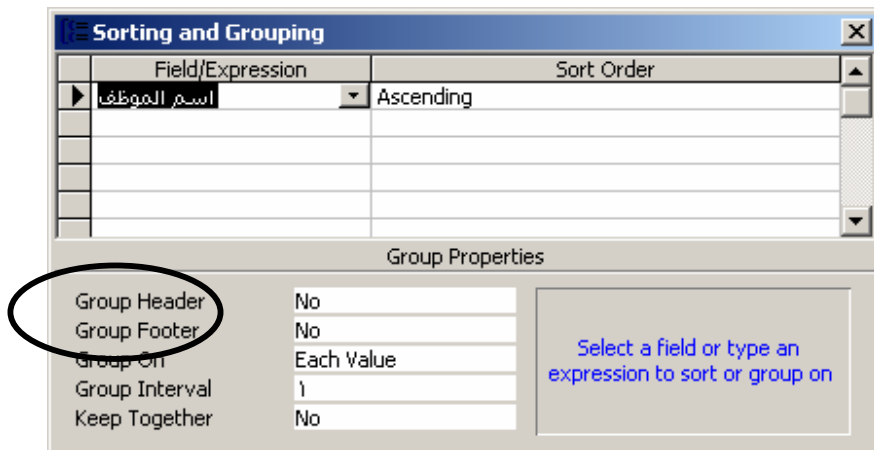

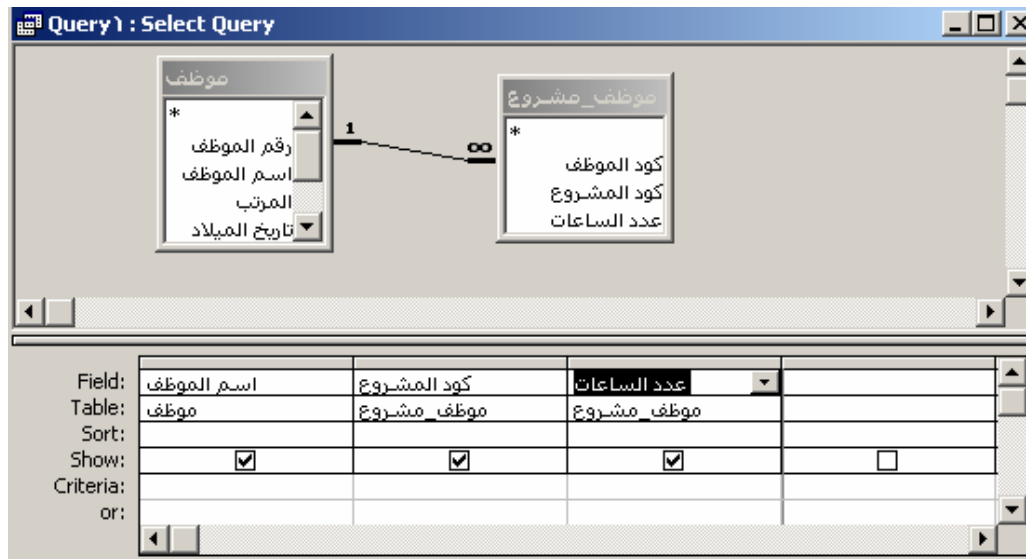

:" / " -

: " / " -

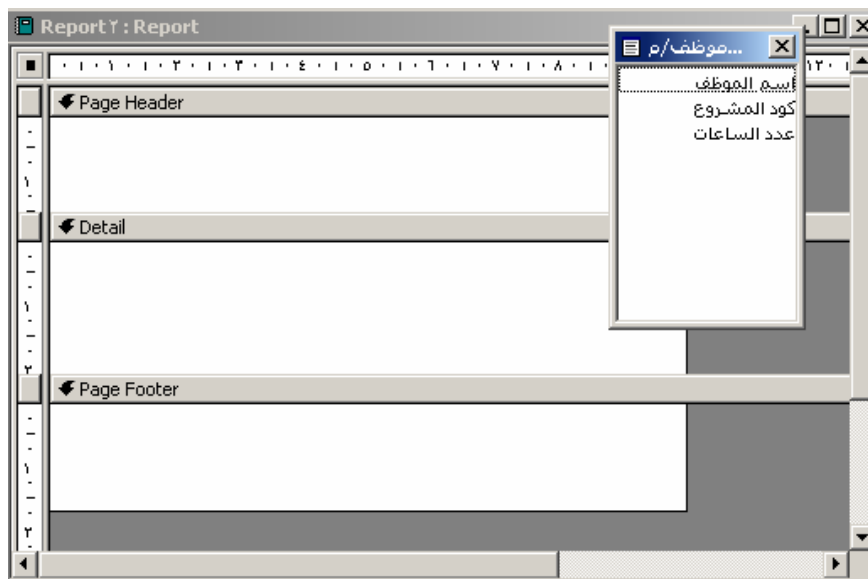

Details

: (_header) -



(Print Preview)



(/)

(Unbound)

(Textbox)



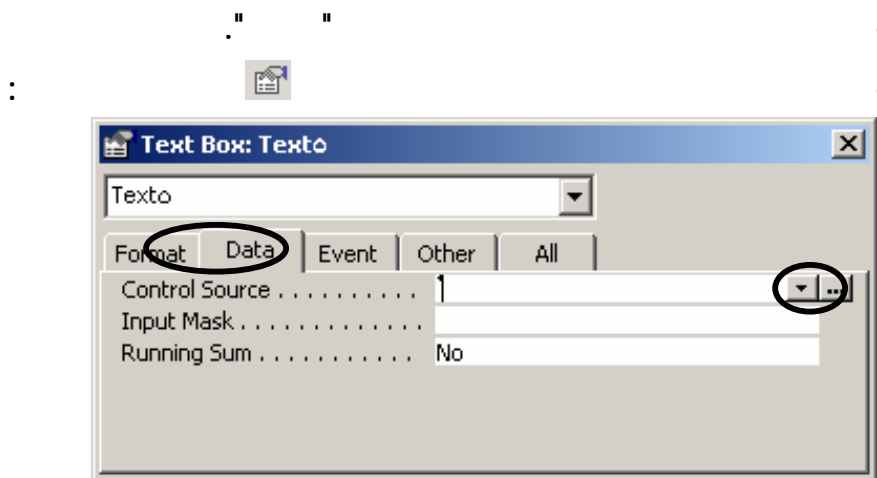
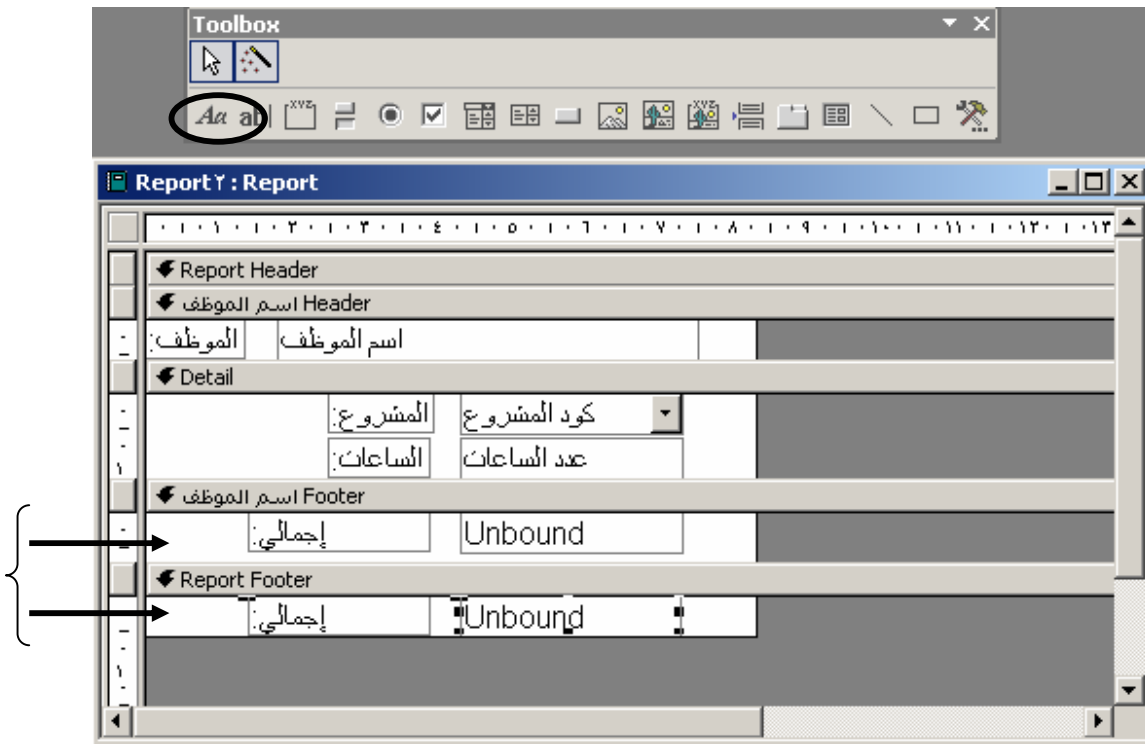

(Control Source –) Data –
 .(Expression Builder) "..."
 (Expression Builder) –
 :

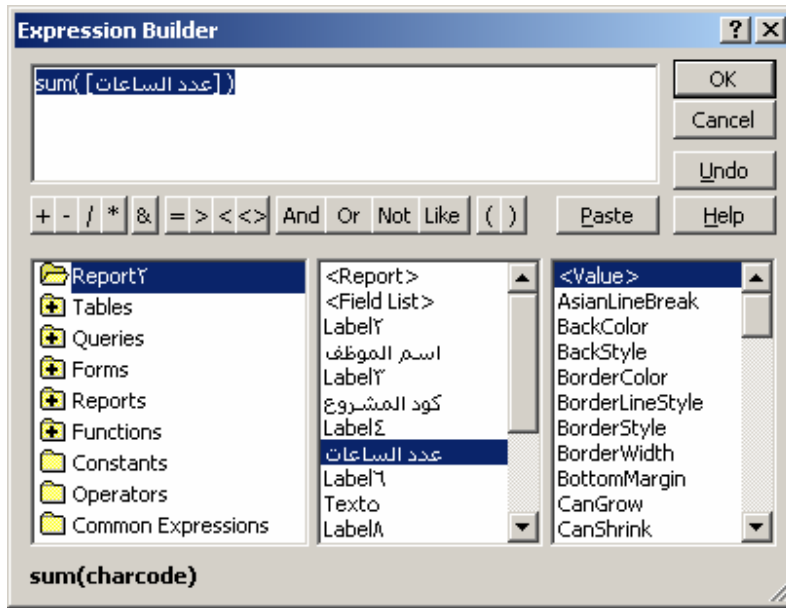

OK

OK

(Print Preview) :



Insert Common Expressions



(Design View) .
 Page Header and
 .(Report Header and Footer) (Footer
 Ok () (Insert -) ()

Date and Time

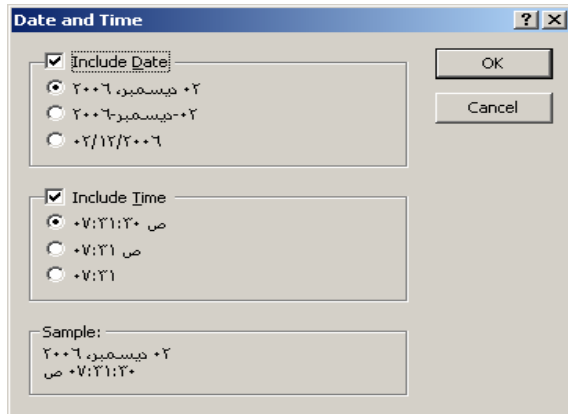

Ok ()

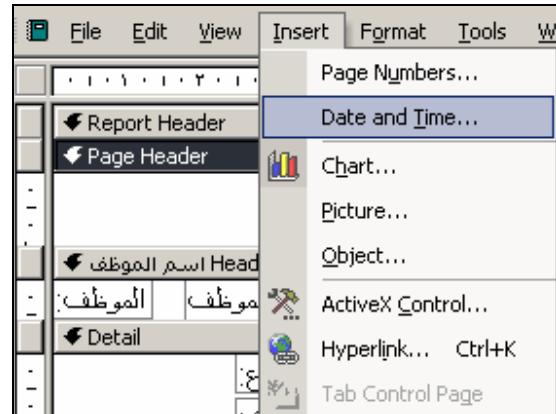

(Insert -) ()

Page Numbers

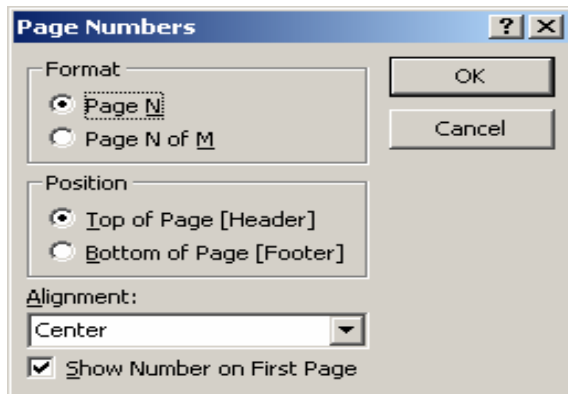

:

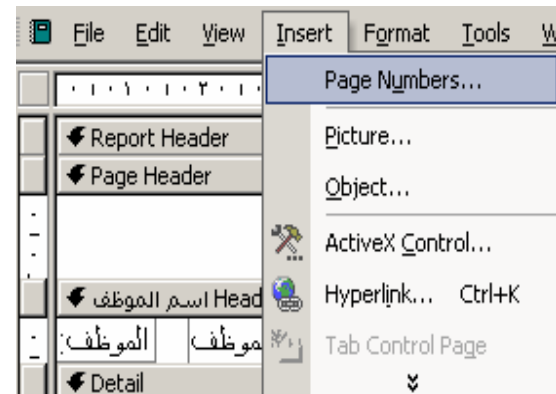

-

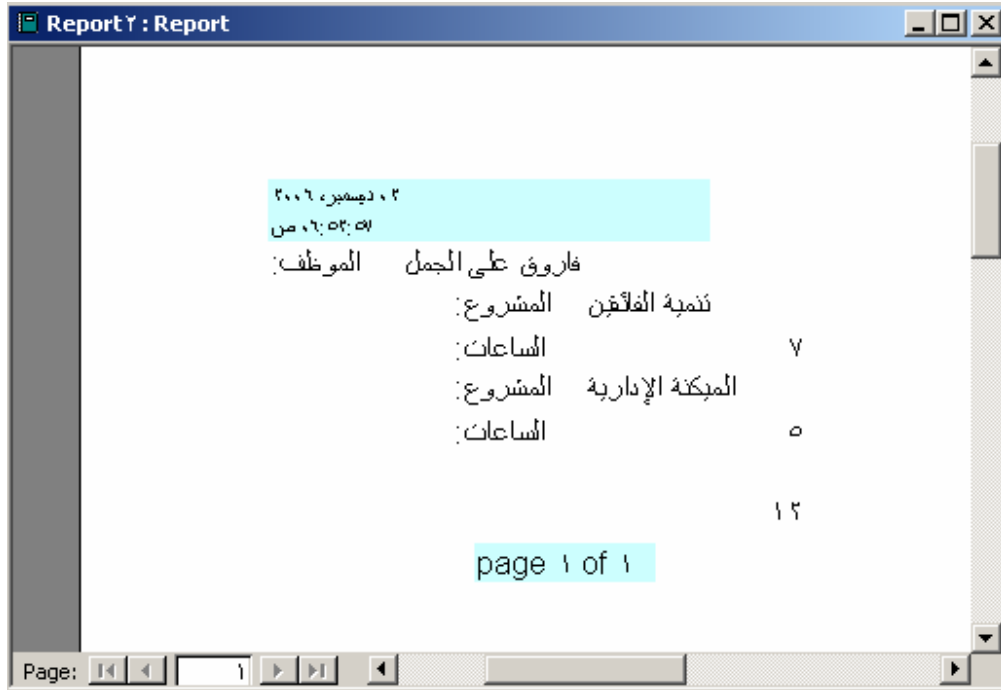

MsAccess

.

.

.

.

.

.

.

.

()

)
(Print Preview)

-

(Design View

()

" "

.

()

)

(Unbound